



海を越えて深まる絆
ミクロナシアの児童が清見小の児童と交流会
(6月25日撮影・清見小学校)

広報 たかやま

7/15 2010 第1114号
平成22年7月15日発行 毎月1日・15日発行

総合交流センター整備案が決定	2
医療通訳サービスが始まりました	2
FAXや携帯メールで緊急通報	3
メール配信サービスが拡充	4
飛騨高山観光大学は7月29日～30日	5
紹介します! 夏休み学校開放講座	6
カメラレポート	12



高山市・デンバー市
姉妹都市提携50周年記念ロゴマーク

ふるさと納税で
飛騨高山を
応援してください

いただいた寄附金は、
魅力ある高山のまちづくりに
活かします。
(問合せ先 企画課 ☎35-3131)



総合交流センター整備案決まる



総合交流センターの完成イメージ

駅西駐車場(昭和町)付近に、平成24年度の完成に向けて整備する「総合交流センター」ですが、市民のみなさんや各種団体、議会などの意見を踏まえた整備案がこのほど決まりましたのでお知らせします。

整備方針

総合交流センターと多目的広場、駐車場を整備し、駅周辺の交流と賑わいの創出による中心市街地の活性化を目指すとともに、市民の健康増進を図ります。

総合交流センター

市民や観光客が気軽に利用できる交流施設と、健康・体力づくりを図る健康増進施設の2つの機能があります。

建物は3階建て、延床面積約5700㎡(1階・交流施設／2階・プール／3階・トレーニング室ほか)で、熱源には地下水熱やペレットボイラーなどを取り入れ、環境に配慮した施設とします。



施設内の完成イメージ

▽交流施設：情報発信コーナー、交流室、多目的室 ほか
▽健康増進施設：歩行用コーラスを含む温水プール、トレーニング室、スタジオ ほか

多目的広場

市民のみなさんがイベントなどを行える屋外広場(面積約1700㎡)。

立体駐車場

市民や観光客、施設利用者が利用できる立体駐車場。3階建て、普通車約300台、バス約6台収容のほか、駐輪スペースも完備(約2000台)。

●総合交流センターの施設内(平面図)

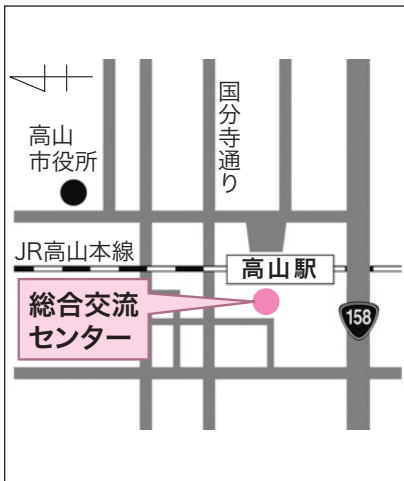

1階

ご意見を お寄せください

総合交流センターの整備案や施設の活用方法について、市民のみなさんの声を今後の計画などに反映するため、意見を募集します。

◆閲覧・意見募集期間

7月30日(金)まで

◆資料の閲覧場所

- ① 駅周辺整備課(市役所3階)
市民コーナー(市役所1階)
- ② 各支所地域振興課
- ③ 市図書館「煥章館」、市民文化会館、ビッグアリーナ、女性青少年会館(それぞれの開館時間)
- ④ 市ホームページ

◆意見を提出できる方

市内在住・在勤・在学の方ならどなたでも

◆提出方法

閲覧場所にある意見書に記入の上、**郵送・FAX・MAIL**、または駅周辺整備課へ持参

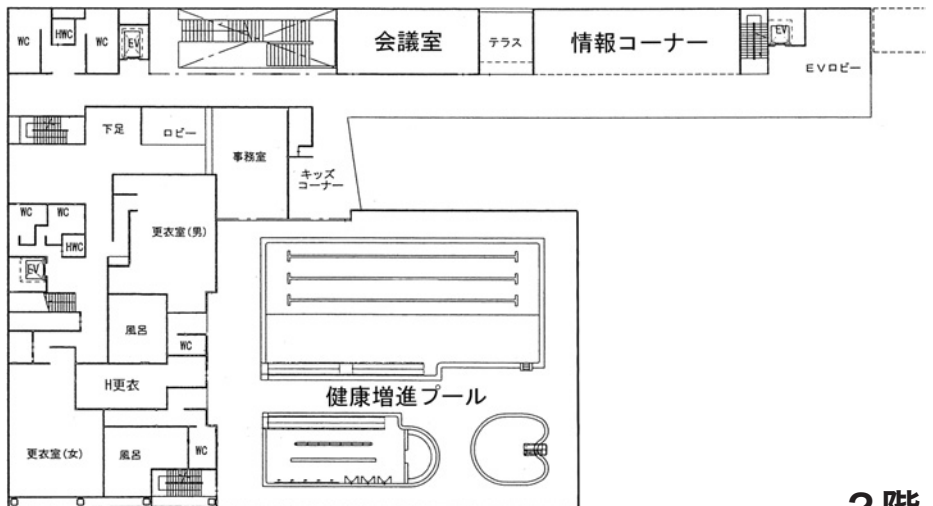

2階

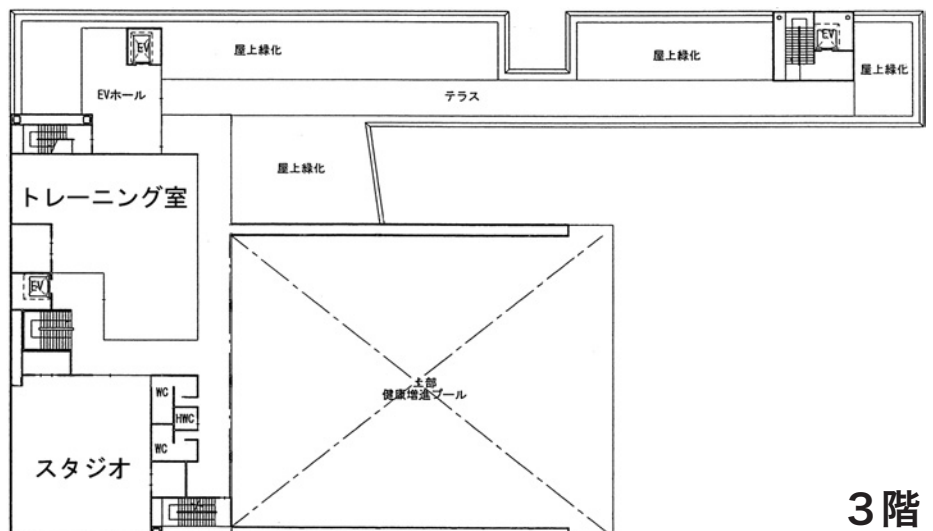

3階

問合先 駅周辺整備課
☎35-3180
FAX35-3168



子育てや開票速報など 配信項目を大幅拡充

市では携帯電話を使って災害情報や不審者情報などを登録者に配信する「安全安心メール配信サービス」を実施しています。が、このほど配信項目を大幅に拡充し、「子育て」や「イベント情報」「選挙速報」など8つの配信項目を追加しました。

利用料

登録料やサービス料金はいずれも無料ですが、通信費（パケット通信代）は登録者の負担となりますのでご注意ください。

配信サービスの内容

今までの「安全安心」のほかに8つあります。

- ①安全安心 防災情報、不審者情報、クマ目撃情報ほか
- ②観光・イベント イベント開催案内ほか
- ③スポーツ スポーツイベント、スポーツ施設情報、国体情報ほか
- ④学習・文化 図書館からのお知らせ、市民カレッジや講

演会のお知らせほか

- ⑤子育て 子育て支援（市の事業などのお知らせ）、子どもイベントの紹介ほか
- ⑥健康・福祉 医療 健診や予防接種のお知らせ、ほか
- ⑦市民活動 ボランティア情報、NPO団体、町内会情報ほか
- ⑧選挙 開票速報ほか
- ⑨その他行政情報

メールの登録方法

▽携帯電話を使った登録方法
携帯電話から次のアドレスを入力し、手順に従って登録します。

http://www.city.takayama.jp/iv/mail/

または下

記のQRコードを読み取ることでより登録画面に進むことができます。



▽パソコンからの登録方法

市ホームページからリンクする登録サイトから、携帯電話と同様の手順で登録できます。

受信拒否の設定をされている場合

携帯電話がメール受信を拒否する設定になっている場合は、メールの受信ができません。

「city.takayama.jp」および

〈高山市メール配信登録画面〉

利用者のメールアドレスを入力後、地域を選択し、配信を希望する項目にチェックを入れて下さい。

メールアドレス ○○○@○○○.○○○

地域 高山 丹生川 清見 荘川
一之宮 久々野 朝日 高根
国府 上宝

配信地域を選択するイメージ画面です。お住まいの地域に一つだけチェックをいれます。

〈高山市メール配信登録画面〉

利用者のメールアドレスを入力後、地域を選択し、配信を希望する項目にチェックを入れて下さい。

メール配信区分

安全安心 観光イベント スポーツ
学習・文化 子育て 健康・福祉・医療
市民活動 選挙 その他行政情報

配信項目を選択するイメージ画面です。希望する配信項目にチェックを入れます（複数可）

始まってます エリアメール

NTTドコモ
高山市域でスタート

NTTドコモのネットワークを使い、大地震などの災害発生時に携帯電話のメール配信で避難情報を伝達する「緊急速報エリアメール」サービスが4月から始まっています。

これは、高山市域内にあるNTTドコモの携帯端末（エリアメール対応機種）に一括配信するものです。

なおエリアメールで配信する内容は、避難勧告や避難指示など、極めて緊急性が高いもので、専用の着信音でお知らせします。

※月額使用料や通信料は無料、あらかじめ登録する必要はありません。

問合せ先

企画課
35-33134

問合せ先

企画課
35-33134

第27回 飛驒高山観光大学 参加者募集中

地域づくりの第一線で活躍
されている講師を招き、今年
も飛驒高山観光大学を開催し
ます。直面する地域課題とそ
の解決策を学びませんか。
期日 7月29日(木)～30日(金)
場所 ひだホテルプラザ(花
岡町2)
参加費 講演については市民
の方は無料
申込方法 7月21日(水)までに
観光課、支所基盤産業課にあ
る申込用紙に記入し、郵送・F
AX・HPで申し込む。
今回の内容
29日(木)午後1時30分～6時
○基調講演
「選ばれ続ける地域とは」
～観光地から感幸地へ～

講師 山田桂一郎さん(観光
カリスマ J.T.I.C.S.W.I
SS代表)
○特別講演
「混迷する日本経済と揺れ動
く政治情勢」
～観光振興で激動の時代を生
き残る～

講師 福岡政行さん(白鷗大
学教授)
○分科会
①「訪日外国人3000万人
時代に向けての地方の役割」
②「若者たちの旅行志向を高
めよう」

30日(金)
▽市内視察(古い町並他)午前
10時～午後1時(昼食代10
00円)
▽乗鞍山麓五色ヶ原の森視察
午前8時～午後3時(参加費
2000円)

申込
問合先 観光課
TEL 35-33145
FAX 35-3167

心に響く若者の声 高山市少年の主張コンクール

中学生が日ごろ感じたさまざまな思いを語る「高山市少年の主張コンクール」が6月20日、市民文化会館(昭和町1)で開催され、中学生16人が発表しました。

これは市青少年育成市民会議が主催し、毎年開催しています。

入賞者したみなさん(敬称略)

〈最優秀賞〉

田中 翔(朝日中) 今を大切に
谷口 琴美(久々野中) みんなちがって、みんないい
船坂 菜里奈(国府中) 吹奏楽部で学んだこと
鈴木 悠花(北稜中) 地域の宝「子ども祭り」から
学んだこと

〈優秀賞〉

小瀬 茉莉花(荘川中) 認め合うことから…
成田 脩平(日枝中) おじいさんから僕へ～守り続ける笛～
谷口 紗彩(東山中) 授業づくり委員長の責任と誇り
坂下 美貴(宮中) 磨く

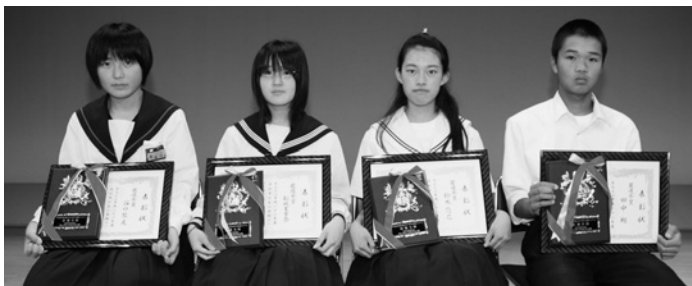

左から最優秀賞の谷口さん、船坂さん、鈴木さん、田中さん

問合先 生涯学習課 ☎35-3123

旗のもとに、団員決意新たに

新調された団旗・支団旗 消防団長らに受渡し



高山市消防団への団旗の受渡式が6月20日、市消防操法大会に先立って行われ、土野市長が藤本消防団長をはじめ各支団長に新しい団旗と支団旗を受け渡しました。



土野市長から受領する藤本団長(中)

問合先
消防総務課
☎32-0119

「キルギス民族衝突救援金」受付中です(募金箱は市役所または支所。7月30日まで)

もしトラブルにあったら…

- ◆個人情報をおかさない！
(氏名、住所、電話番号など)
- ◆お金を払わない！
- ◆すぐに相談を！

高山市消費生活相談窓口
(市役所市民活動推進課内)
☎0577-35-3412

夏休みを控え、被害を未然に防ぐため、家庭で携帯電話やインターネットの使い方についてルールを決めるなど話し合います。

夏休みは子どもが携帯電話やインターネットを利用する機会が増える時期です。
しかし、それと同時にワンクリック詐欺などのトラブルに巻き込まれやすくなり、過去には家族の携帯電話を利用したトラブルも起きています。

夏休み中の
ネットトラブル
にご用心

みんなで参加しよう！ 夏休み学校開放講座



夏休み期間中に学校施設を一般開放して、いろいろな講座を開きます。この講座は、学校が地域の文化やスポーツの拠点となって、地域との連携を深めていただくために行っているものです。詳しい内容や、日程、参加費などは直接学校にお問い合わせください。

★ 申込方法 ★

自分が通っている学校で行われている講座を希望する児童、生徒のみならず、また保護者の方は、学校から渡された申込用紙でお申し込みください。その他の方は、直接学校にお申し込みください。

東小学校 ☎32-0011

7月21日・22日 午前10時～ 水泳教室Ⅰ・Ⅱ:小3以上
泳ぎの苦手な子が泳げるようになるための教室です

7月28日・29日 午前9時～ 親子でクッキングⅠ・Ⅱ
親子で飛騨野菜を使ったドライカレー作りをしよう

南小学校 ☎32-0013

8月3日 午前9時～ パソコン教室
パソコンで暑中見舞いやカレンダーを作ろう

8月3日 午前9時～ 料理教室
豆腐で白玉ポンチを作ろう

北小学校 ☎32-0545

7月27日 午後1時～ 鑄造キーホルダー作りチャレンジ！
ゴム板を使ってキーホルダーを作ろう

7月27日 午前9時～ 楽しい科学工作教室
科学実験をしながら工作をしよう

山王小学校 ☎32-0535

8月3日 午前9時～ ミニバスケットボール
バスケットに親しみバスケットを楽しもう

8月4日 午前9時～ ケーシー先生と英語で遊ぼう
英会話を楽しみます

8月19日 午前9時～ オリエンテーリング教室
オリエンテーリングを楽しもう

新宮小学校 ☎32-1884

8月3日 午前9時～ 楽しいドッジビー
ドッジビーをうまく投げるコツを知ろう

8月4日 午前9時～ 楽しい理科実験
身近にあるもので実験をしよう

花里小学校 ☎35-1221

8月2日 午前9時～ 画用紙を使って
画用紙を使って立体を作ろう

国府小学校 ☎72-2014

7月29日 午前9時30分～ 国府町の歴史を学ぼう
縄文～弥生時代を学び、土器の拓本を作ろう

本郷小学校 ☎0578-86-2013

7月30日 午前9時～ 夏に咲く身近な草花
身近な草花について学ぶよ

8月16日 午前9時～ 天体観測会
昼間でも見える天体・太陽を観察しよう

荘川中学校 ☎05769-2-2107

8月10日 午前10時～ 初級パソコン講座
ワープロ・表計算の初級講座

8月11日 午前9時～ お点前と一緒に
初級お茶講座

朝日中学校 ☎55-3006

7月26日 午前10時～ パソコン教室
パソコンの基本操作、写真を加工してアルバムを作ろう

毎月28日は「岐阜県防災点検の日」です。災害への備えをチェックしましょう

2010.7.15

「犯罪被害者週間」標語

申込 内閣府犯罪被害者等施策推進室
問合せ先 ☎03-3581-1162
FAX03-3581-0902

11月25日から12月1日は「犯罪被害者週間」です。平成22年度の標語を募集します。

対象 どなたでも応募できます。ただし、個人によるものとし、原則、1人1点とします。作品は、未発表オリジナルのものに限ります。

応募方法 8月11日(水)までに **郵送**・**FAX**・**HP**

〒100-8970 千代田区霞が関3-1-1 合同庁舎4号館4階「内閣府犯罪被害者等施策推進室 標語募集係」

HP <http://www8.cao.go.jp/hanzai/index.html>

※作品に、①氏名・フリガナ②住所③電話番号④性別。高校生以下の方は、⑤学校名⑥学年。それ以外の方は、⑤年齢⑥職業 を明記

食品表示や食の安全の勉強会をサポート

申込 東海農政局岐阜農政事務所
問合せ先 ☎32-1155

岐阜農政事務所では、食品表示や食の安全に関する勉強会などのサポートをしています。地域での集会やグループでの学習会などの際にご活用ください。

内容

- ①学習会への講師派遣
- ②イベントなどでのパネル展示
- ③食育関連のビデオなどの貸し出し
- ④食事バランスガイドなど冊子やパンフレットの提供

パート「ミニ面接会」

申込 高山パートバンク
問合せ先 ☎32-5400

パート求職者を対象とした「ミニ面接会」を開催します。会場には参加企業ごとにブースが設けてあり、それぞれの人事担当者と直接面談ができます。

期日 7月22日(木)

時間 午後1時30分～3時

場所 市民文化会館(昭和町1)

申込方法 直接会場へ(参加費無料)

法律とこころの健康のための相談会 (包括支援相談事業)

申込 飛騨保健所
問合せ先 ☎33-1111(内線311)

経済状況の悪化などにより多重債務・生活苦・解雇などが原因となり、「うつ病」の引き金となったり、「自殺」などに追い込まれてしまうことがあります。これらの問題解決を図り、うつ状態の改善を目的に、弁護士と臨床心理士による相談会を開催します。

相談は無料で秘密は守られます(事前予約が必要です)。

開催日	場所
8月5日(木)、8月17日(火) 9月3日(金)、9月30日(木) 11月2日(火)、11月12日(金)	市保健センター(花岡町2)
10月7日(木)	ハートピア古川(飛騨市古川町)
10月19日(火)	下呂市民会館(下呂市)

自衛官募集・自衛隊説明会

申込・問合せ先 | 自衛隊岐阜地方協力本部高山出張所 ☎32-3028

●募集種目の概要

募集種目	受付期間	概要
防衛大学校	9月6日 ～ 10月1日	幹部自衛官を養成する学校。学生手当てが支給されます。
防衛医科大学校		自衛隊の医師(幹部自衛官)を養成する学校。医師国家試験を受験できる教育を受けます。学生手当が支給されます。
看護学生		陸上自衛隊の看護師を養成するコース。3年間の教育後、国家資格を受験できます。
航空学生		海・空自衛隊のパイロット等を養成するコースです。
一般曹候補生	8月1日 ～	自衛隊の中堅となる「曹」を養成するコース。部隊勤務後、選考により昇任します。
自衛官候補生	9月10日	2年または3年の任期制隊員のコース。継続任用も可能で、選抜試験に合格すれば「曹」へ進むこともできます。

※防衛省職員第Ⅲ種(事務官・技官)、防衛医科大学校看護学院学生についても説明します。

●自衛隊説明会

来春採用の自衛官等の募集説明会を開催します。

期日 8月8日(日)

時間 午後1時～5時

場所 市役所 地下001会議室(花岡町2)

荒城農業体験交流館体験教室

対象 市内在住・在勤の方

場所 荒城農業体験交流館(国府町八日町)

申込方法 TEL・HP ※定員を超えた場合は抽選

申込 荒城農業体験交流館
問合せ先 ☎72-1066
FAX72-1067

体験教室名	期日	時間	定員	参加費	申込期限
親子お菓子づくり教室	7月26日(月)	午前9時30分～正午	10組	1,000円	7月20日(火)
お菓子づくり教室(一般)	7月26日(月)	午後1時～3時30分	10人	1,000円	7月20日(火)
小学生・夏休みガラスアート教室	8月7日(土)	午前10時～正午	10人	1,000円	7月30日(金)
夏休み親子木工教室	8月7日(土)	午後1時～3時30分	10組	1,000円	7月30日(金)
そば打ち体験教室	8月11日(水)	午後7時～9時30分	15人	1,000円	8月4日(水)

2010.7.15

◎今月の人権標語 「みつめよう 自分の行動 考えよう 相手の気持ち」(宮小6年 古田 聡) ※学校・学年は21年度

市場夏休み親子見学会

申込 市場管理事務所
問合先 ☎34-1818 FAX34-8979

卸売市場を市民に広く知っていただくため、市場見学会を開催します。

対象 小学生とその保護者(子どものみの参加は不可)

期日 8月7日(土)

時間 午前8時～9時

場所 公設地方卸売市場(問屋町)

定員 10組(超えた場合は抽選)

参加費 無料

申込方法 7月31日(土)までに TEL・FAX

飛驒の里「七夕飾り・川床飾り」

問合先 飛驒民俗村
☎34-4711

旧暦の七夕祭りに合わせて、飛驒の里内が七夕飾りで彩られます。

※飛驒の里は市民の方は入場無料です(運転免許証など市内在住が確認できるものを入口で提示してください)。

期日 7月24日(土)～8月8日(日)

時間 午前8時30分～午後5時

場所 飛驒の里(上岡本町1)

申込みはお済みですか？ 高山防災ラジオ



- 緊急災害情報、行政や学校情報などをお伝えします。
- スイッチが入っていない場合でも、自動的に電源が入ります。
- 申込みは最寄りの電機商業組合加盟店で取り扱っています。
- 利用料は月額300円(平成25年3月までは100円を市が助成)です。

問合先 企画課
☎35-3134

飛驒エアパーク 「水ロケットを飛ばそう」

申込 飛驒エアパーク協会
問合先 ☎78-2500

水ロケットを作り打ち上げます。簡単なロケットの仕組みを学び、自分で作ったロケットを打ち上げる楽しさを実感しませんか。

期日 8月7日(土)

時間 午前の部(午前10時～正午)
午後の部(午後1時～3時)

場所 飛驒エアパーク(丹生川町北方)

定員 各コース20人(先着順)

参加料 500円(材料代)

申込方法 8月5日(木)までに TEL
(平日の午前9時～午後5時)

飛驒・北アルプス自然文化センター 「夏休み親子ものづくり体験教室」

申込 飛驒・北アルプス自然文化センター
問合先 ☎0578-89-2618

親子でテレイドスコープづくりに挑戦します(テレイドスコープとは万華鏡に似たもので、今回は木で作ります)。

期日 7月31日(土)

時間 午前9時30分～正午(午前9時から受付)

場所 飛驒・北アルプス自然文化センター(奥飛驒温泉郷平湯)

定員 20人(超えた場合は抽選)

参加料 無料

申込方法 7月29日(木)までに TEL
(水曜日は除く)

「五色ヶ原の森」 市民ツアー

申込 五色ヶ原の森運営共同事業体
問合先 ☎79-2344 FAX79-2643
E-Mail:hida@syonyudo.com

乗鞍山麓五色ヶ原の森のシラビソショートコースをめぐる市民ツアーの参加者を募集中です。

※運転免許証など市内在住が確認できるものを受付時に提示してください。

対象 10歳以上の市民

期日 7月30日(金)、8月5日(木)、8月18日(水)、8月28日(土)、9月7日(火)、9月19日(日)、10月5日(火)、10月13日(水)

時間 午前8時45分集合～午後2時30分到着(予定)

場所 飛驒大鍾乳洞(丹生川町日面)に集合

定員 各日50人まで(参加者が15人に満たない場合は行いません)

参加料 大人4,500円、小中高生3,500円

持参品 リュック、弁当、飲み物、手袋、カッパ、タオルなど

申込方法 希望日の1週間前までに TEL・FAX・MAIL

清見すのまた ふるさと学校 「山村の食文化を体験しよう」

申込 清見すのまた ふるさと学校
問合先 ☎68-2970

「昔ながらの豆腐づくり」「薪割り」「餅つき」「五平もちづくり」が体験できる特別イベントを開催します。

期日 7月24日(土)

時間 午前9時30分～午後2時30分

場所 すのまた ふるさと学校(清見町巢野俣)

定員 35人(超えた場合は抽選)

参加費 2,500円

申込方法 7月21日(水)までに TEL

飛驒の樹木で昆虫&ミニ動物づくり

申込 女性青少年会館
問合先 ☎32-0394 FAX35-2394
E-mail: info@takayama-home.jp

参加資格 市内の小学生(3年生までは保護者同伴)

期日 8月7日(土)

時間 午前9時～午後3時

コース

- ①木の枝や葉で作る昆虫標本箱
- ②木の枝と薄切丸太で作るミニ動物園

場所 女性青少年会館(花里町1)

定員 20組(超えた場合は抽選)

参加料 保険料として50円(なお持ち物として弁当、上履き、40cm×30cm程度の空き箱が必要)

申込方法 7月25日(日)までに TEL・FAX・MAIL (講座名、氏名、住所、電話番号、コース番号を明記)・来館

募集

YOU&MEサロンぱれっと無料法律相談

申込 市民活動推進課
問合せ ☎35-3412

対象 市内在住の方
期日 8月17日(火)
時間 午後1時～4時
場所 市役所(花岡町2)
定員 7人(超えた場合は抽選)
申込方法 8月10日(火)までに **TEL**

国府町史の予約注文受付中

申込 国府支所町史編集室
問合せ ☎72-3111 FAX72-3851

通史編Ⅰ(先史時代から江戸時代まで)と通史編Ⅱ(明治時代から高山市との合併まで)の予約注文を受付中です。

発刊時期 平成23年2月予定
価格 通史編Ⅰ・Ⅱで12,900円(セット販売のみ)
申込方法 9月30日(木)までに窓口・**TEL**・**FAX**

社会基盤メンテナンスサポーター

申込 岐阜県道路維持課
問合せ ☎058-272-8576

岐阜県では、県が管理する道路の舗装や側溝などについてボランティア活動としての点検をしていただく「社会基盤メンテナンスサポーター」を募集中です。なお応募者には、道路メンテナンスに関する講習を受講していただきます。

主な活動 県管理道路の舗装や側溝などの点検と報告(点検結果により必要に応じて補修工事を行います)
申込方法 7月23日(金)までに **TEL**・**HP**または最寄りの土木事務所窓口へ

たかやま市民カレッジ 「ハンス・コパー 20世紀陶芸の革新」

申込 生涯学習課
問合せ ☎35-3155 FAX35-3414

イギリス陶芸界の巨匠「ハンス・コパー」について、岐阜県現代陶芸美術館の村山閑学芸員を講師に招き、学習会を開催します。

期日 8月28日(土)
時間 午後2時～3時30分
場所 市民文化会館(昭和町1)
定員 30人(超えた場合は抽選)
5人まで託児あり(要事前申込み)
参加費 無料
申込方法 8月16日(月)までに **TEL**
FAX・**HP**

クライミング利用者講習会

申込 (財)高山市体育協会
問合せ ☎34-3333

クライミングウォールの基本テクニック、登るための技術の確保、ルールやマナーについて学びます。

対象 市内在住の高校生以上または在勤者
期日 8月17日(火)、19日(木)の全2回(両日とも必ず受講してください)
時間 午後7時～8時30分
場所 ビッグアリーナ(中山町)
定員 15人(先着順)
参加料 1,000円(保険料など)
申込方法 7月31日(土)までにビッグアリーナ窓口・**TEL**

第4回 飛騨高山ふるさと発見 てくてくウォーキングin高根

申込 スポーツ振興課
問合せ ☎35-3157
FAX35-3414

ゲーム形式で楽しみながら日和田地域を満喫する約5kmのコースをウォーキングするイベントです。

参加資格 どなたでも参加できます(中学生以下の団体は20歳以上の責任者の参加が必要)
期日 8月29日(日) **時間** 午前9時30分～正午(午前9時から受付)
場所 飛騨高山御嶽トレーニングセンター集合(旧日和田小学校)
申込方法 8月20日(金)までにスポーツ振興課へ申込書を提出(窓口・**郵送**・**FAX**)
※申込書はスポーツ振興課、各支所地域振興課にあります。

第49回 全飛発明くふう展・ 未来の科学の夢絵画展 作品募集

(社)発明協会岐阜県支部高山支会では、日常生活に役立つアイデア作品や、未来の科学の夢を描いた絵画を募集します。

対象 飛騨地域に在住の方(小学生の部、中学生の部、高校生・一般の部)
参加費 無料
申込方法 高校生・一般の部は9月1日(水)までに商工課。それ以外の部は学校へ申し込む。
申込 商工課
問合せ ☎35-3144

夏休み縄文土器・勾玉づくり講座

対象 市内在住・在学・在勤の方
場所 風土記の丘学習センター(赤保木町)
定員 土器・勾玉各200人
参加費 無料 **申込方法** 電話申込(前日まで)

申込 文化財課 ☎35-3156
問合せ 風土記の丘学習センター
☎36-5800(月・火休館)

講座	期日	時間
土器づくり	7月23日(金)	午前9時～11時30分または 午後1時30分～4時
	7月24日(土)	
勾玉づくり	8月5日(木)～7日(土)	
	8月21日(土)	

※土器づくりで作った土器は、8月21日(土)(雨天時は8月22日)午前9時から土器焼きを行います。 ※汚れてもよい服装でお越しください。

大規模開発構想の縦覧

問合せ先 | 都市整備課
☎35-3159

高山市美しい景観と潤いのあるまちづくり条例に基づき、大規模開発事業の構想届出書の縦覧を7月29日(木)まで行います。

この開発事業の構想について、8月5日(木)まで意見を提出することができます。

開発事業者 国府町鶴巣707番地
川端土建株式会社
代表取締役 川端弘則

事業名・内容 農地のかさ上げ

場所 国府町八日町字弥五郎ヶ洞
1066番 外2筆

面積 5,084.00㎡

縦覧場所 都市整備課、国府支所基盤産業課

住基カード支所地域即日交付サービス

問合せ先 | 市民課・各支所地域振興課
☎35-3496

支所地域で順次実施中の「住基カード即日交付サービス」ですが、今回は下記の支所で行います。ぜひこの機会に住基カードを作りませんか。

朝日支所 7月20日(火)～8月20日(金)

清見地域 7月26日(月)～9月10日(金)

時間 平日の午前8時30分から午後5時15分まで

持ち物 運転免許証など顔写真付きの公的な本人確認書類(運転免許所などをお持ちでない方はご相談ください)

引揚者から預かった通貨・証券の返還

問合せ先 | 名古屋税関
☎052-654-4060

終戦時に引き揚げた方が税関に預けた通貨や証券などをお返ししています。

返還請求や問い合わせは、本人はもちろん家族の方でもかまいません。

◆保管している通貨

旧日本銀行券、旧日本軍軍票 ほか

◆保管している証券

支那事変割引国庫証券、大東亜戦争割引国庫債券 ほか

平成22年度の保険料が決定しました

平成21年中の所得が確定し、平成22年度の保険料が決まりましたので、7月中旬に「国民健康保険料決定通知書(本算定)兼納入通知書」をお届けします。保険料額やお支払いの方法が記載されていますので、ご確認ください。

70～74歳の国民健康保険に加入されている方へ 高齢受給者証(紫色)をお届けします

8月1日から使用していただく新しい高齢受給者証(紫色)を、7月下旬までに郵便局員が直接手渡しする「簡易書留郵便」でお届けします。長期間留守にされる方や、市役所または各支所の窓口での受け取りを希望される方はお早めにご連絡ください。

※国民健康保険被保険者証(緑色)の有効期限は9月30日のため、新しい証は9月下旬にお届けします。

問合せ先 | 市民課 ☎35-3495

みなさんの声をお聞かせください

地域福祉懇談会を開催します

問合せ先 | 福祉課
☎35-3139

今年度、高山市社会福祉協議会は「地区福祉活動計画」を、また来年度に高山市は「地域福祉計画」をそれぞれ策定します。

策定にあたり、市民のみなさんのご意見を活かすため「地域福祉懇談会」を開催します。懇談会では、安全で安心して暮らせる福祉のまちづくりを目指すため、地域での助けあいや支えあいの仕組みづくりについて、日ごろみなさんが感じていることを話し合ってお互いに考えていきます。

多くの方のみなさんのご参加をお待ちしております。

地域福祉懇談会は、今年度中に各地域で3回ずつ開催を予定しています

開催日程や場所については今後、「広報たかやま」でお知らせするほか、ホームページなどでお知らせします。

はかりの定期検査を行います

はかりを取り引きや証明に使用している方は、計量法の規定により2年に1回定期検査を受けなければなりません。下記のとおり定期検査を行いますので、該当する方は、はかり(付属品を含む)と手数料を持参し検査を受けてください。

検査日	検査会場	検査時間	地域
7月27日	きよみ館(清見支所)	午前9時から11時まで	清見
27日	荘川総合センター	午後1時から3時まで	荘川
28日	JAひだ宮支店	午前9時から正午まで	一之宮
8月2日	久々野支所	午後1時から3時まで	久々野
3日	JAひだ国府支店	午前10時から午後3時まで	国府
4日	朝日支所	午前10時から正午まで	朝日
5日	奥飛騨総合文化センター	午前10時から11時30分まで	奥飛騨温泉郷
5日	上宝支所	午後1時から3時まで	上宝
6日	丹生川文化ホール	午前9時から正午まで	丹生川
17日	松之木公民館	午前9時から午後3時まで	大八・岩滝
18日	JAひだ 本店	午前9時から午後3時まで	新宮
19日		午前9時から午後3時まで	三枝・北
20日		午前9時から正午まで	全地域
23日		午後1時から3時まで	南
24日	飛騨総合庁舎	午前9時から午後3時まで	山王・花里
25日		午前9時から午後3時まで	西・東・江名子
26日		午前9時から午後3時まで	全地域

問合せ先 | 岐阜県計量検定所 ☎058-254-8188

お知らせ

全市いっせいラジオ体操の会

問合せ | スポーツ振興課
☎35-3157

市内小中学校の夏休み初日、各小中学校や公民館などに集まり、一斉にラジオ体操を行います。

期日 7月21日(水)

時間 午前6時10分～

場所 市内小中学校ほか

今年も国勢調査の年です

問合せ | 企画課
☎35-3131

国勢調査は、日本の人口や世帯の実態を明らかにすることを目的として行われる、国の最も重要な統計調査です。

今年の9月下旬に、調査員が市内の全ての世帯を訪問して調査票を配布しますので、調査票のご記入・ご提出をお願いします。

7月1日現在の人口

総人口 94,108人 (- 32)
男 44,848人 (- 14)
女 49,260人 (- 18)
世帯数 34,340世帯 (- 7)
()内は前月比

ふるさと納税で 飛騨高山を応援してください

飛騨高山ふるさと基金への寄附受付状況(6月末日現在)

寄附件数 208件
寄附金総額 18,998,694円

みなさんの「想い・願い」をしっかり受け止め
こころのふるさと飛騨高山のまちづくりに活かします

再就職者への住宅手当支援 (住宅手当緊急特別措置事業)

問合せ | 福祉課
☎35-3139

昨年度に引き続き、生計中心者の離職により住宅を喪失または喪失するおそれがある世帯に対して住宅費を支給し再就職を支援します。

支給要件 平成19年10月1日以降に離職した方で、次の要件に該当する方

- ・離職前に主として世帯の生計を支えていた方
- ・再就職に向けて活動している方

支給概要 月額29,000円を上限に、収入に応じて決められた額を最長9カ月支給

その他 世帯の収入や預貯金額により支給できない場合があります。生活保護を受けている方などは対象になりません

父子家庭への児童扶養手当支給

問合せ | 子育て支援課
☎35-3140

8月1日から父子家庭が児童扶養手当の支給対象となります。手当を受け取るためには申請が必要です。手続きをお願いします。

支給要件 次のいずれかに該当する子どもを父が監護し、かつ、生計を同じくしている場合(所得制限等あり)

- ・父母が離婚した子ども
- ・母が死亡した子ども
- ・母が重度の障がいにある子ども
- ・母が1年以上遺棄している子どもほか

受付窓口 子育て支援課または各支所地域振興課

なお子育て支援課では7月24日(土)午前9時から正午まで対応窓口を開設します。

必要なもの 父と子どもの戸籍謄本や健康保険被保険者証など(事前にお問い合わせください)

設置期限迫る!

つけましたか? 住宅用火災警報器

- ◆平成23年5月31日までに全ての住宅で設置・届出が必要です。
- ◆設置場所や届出方法など、ご相談は高山消防署(☎32-0119)または最寄りの各分署・出張所まで。



●7月後半のケーブルテレビ番組(主なもの)●

番組名	放送内容
ハイ! 市役所です ○月水金土 12:30~ 20:30~ ○日火木 12:00~ 19:30~	バイオマスタウン構想を策定 中心市街地活性化基本計画を策定
飛騨高山情報局 ○月水金 7:30~ 10:30~ 14:30~ 19:00~ 22:00~ ○日火木 8:30~ 11:30~ 20:30~ 23:30~ ○土 7:30~ 10:30~ 19:00~ 22:00~	燃料電池自動車がやってきた ちよけらまいか大仮装盆踊大会 パケツ注水大会 ほか
わがまち再発見 ○月水金 8:30~ 12:00~ 20:00~ 23:30~ ○日火木 7:30~ 10:30~ 16:30~ 22:00~ ○土 8:30~ 11:30~ 20:00~ 23:30~	飛騨の街道 ~平湯街道②~

※ケーブルテレビでは、このほかにもいろいろな番組を放送しています。ぜひご覧ください。

●7・8月のこよみ●

7月18日(日) まちなかウォーク&クイズラリー(市街地商店街各所)

19日(祝) 海の日

20日(火) 市内小中学校終業式

24日(土) ちよけらまいか大仮装盆踊大会(さんまち通り)

28日(水) 第53回飛騨高山花火大会(宮川河畔)

31日(土) 栃尾温泉やまびこ花火大会(奥飛騨温泉郷栃尾)

8月7日(土) 飛騨にゅうかわ宿雛夏まつり(丹生川支所)

8日(日) 飛騨高山YANSA21フェスティバル2010

(飛騨・世界生活文化センター)

9日(月) 第27回飛騨高山手筒花火打ち上げ(宮川弥生橋)

14日(土) 飛騨一之宮・納涼夏祭り(一之宮支所)

15日(日) ひだ桃源郷くぐの納涼夏まつり(久々野支所)

【今後の予定】

飛騨国府サマージョイフェスタ(8月21日)

臥龍桜日本画大賞展・高山展(8月28日~9月12日)

高山市長選挙投票日(8月29日)

ヒッツFMで「声の広報たかやま」を放送しています。1日と15日の午前6時~7時・午後10時~11時

シーズンを前に訓練を実施 高山消防署が水難救助訓練



川などで遊ぶ機会が多くなる季節を前に、高山消防署は6月23日、あらかぎ湖(久々野町)で水難救助訓練を行いました。

湖で溺れた家族を救助する想定で、署員26人が参加。特殊な銃による浮き輪の発射や、ウェットスーツを着用しての水面搜索、救命ボートによる水上搜索など各種訓練を行い、万が一に備え迅速な救助活動を確認しました。

将来につなげる農業を学ぶ 海外実習派遣を前に抱負語る



岐阜県農業高校生海外実習に参加する飛騨高山高校園芸科学科3年の垣根伸一郎さん(下切町)が7月1日、市役所を訪問し、荒井信一副市長に抱負を語りました。

垣根さんは「将来につなげる農業のノウハウを学びたい」と話し、荒井副市長は「学んだことを帰国後にみんなに伝えてほしい」と激励しました。

派遣先はブラジルとオランダで、期間は7月16日から8月6日までの22日間です。

特定外来生物の駆除にご協力を

ふるさとの生態系を守るため

市では、ふるさとの生態系を守るため、特定外来生物を除去する取り組みを進めています。

特定外来生物とは

日本にもともといなかったにもかかわらず、人が持ち込むなど外国から入ってきた生き物を「外来生物」といいます。外来生物の中には、もともとの生態系に悪影響を与えるものがあります。それを「特定外来生物」といい、法律で防除が定められています。

情報をお寄せください

お住まいの地域で特定外来生物を見かけたら情報をお寄せください。また地域ぐるみで駆除活動する場合は事前にご相談ください。

問合せ先
地域政策課
各支所地域振興課
☎35-3524

この姿にピンときたら！ この花や魚は市内で確認された特定外来生物です



オオキンケイギク



オオハンゴンソウ



ブラックバス(オオクチバス)



ブラックバス(コクチバス)



ブルーギル

画像提供 環境省