

# 国府中学校トイレ改修工事（機械）

図 面 リ ス ト		
図 番	図 面 名	縮 尺
1	機械設備工事特記仕様書－1	－
2	機械設備工事特記仕様書－2	－
3	機械設備工事特記仕様書－3	－
4	機械設備工事特記仕様書－4	－
5	空調 機器一覧表	－
6	衛生 撤去 器具一覧表	－
7	衛生 新設 器具一覧表	－
8	配置図・付近見取図	1/400
9	1 階平面図	1/200
1 0	2 階平面図	1/200
1 1	3 階平面図	1/200
1 2	普通教室棟 1 階トイレ 空調平面図	1/50
1 3	普通教室棟 1 階トイレ 衛生平面図	1/50
1 4	普通教室棟 2 階トイレ 空調平面図	1/50
1 5	普通教室棟 2 階トイレ 衛生平面図	1/50
1 6	普通教室棟 3 階トイレ 空調平面図	1/50
1 7	普通教室棟 3 階トイレ 衛生平面図	1/50
1 8	管理棟 2 階トイレ 空調平面図－1	1/50
1 9	管理棟 2 階トイレ 空調平面図－2	1/50
2 0	管理棟 2 階トイレ 衛生平細図	1/50
2 1	特別教室棟 2 階トイレ 空調平面図	1/50
2 2	特別教室棟 2 階トイレ 衛生平面図	1/50
2 3	特別教室棟 3 階トイレ 空調平面図	1/50
2 4	特別教室棟 3 階トイレ 衛生平面図	1/50
2 5	屋内運動場 1 階トイレ 空調平面図	1/50
2 6	屋内運動場 1 階トイレ 衛生平面図	1/50





[illegible]

工事名	国府中学校トイレ改修工事（機械）			
図 名	機械設備工事特記仕様書ー 3			
縮 尺	N. S	番 号	26 枚の内 03 号	
設 計 年月日	令和7年 3月			
設 計	有限会社アブデザイン 一級建築士 大庄登録 第284116号 栗本智秀			
高 山 市				

D. 高 山 市 特 記 事 項

1. 下請契約について
- 本工事中において、下請契約を締結する場合には、「高山市公契約条例」（平成30年4月1日施行）に基づき、当該契約の相手方を高山市内に本店（建設業法（昭和24年法律第100号）に規定する主たる営業所含む。）を有する者の中から選定するよう努めること。
- 下請け業者の選定に当たっては高山市入札参加資格停止の処置がされていないこと。
2. 使用資材について
- 本工事中において、工事材料に係る納入契約を締結する場合には、「高山市公契約条例」（平成30年4月1日施行）に基づき、当該契約の相手方は、高山市内に本店を有する者の中から選定するよう努めるとともに、調達する工事材料は高山市内での生産品（高山市内での生産のないものにあつては、岐阜県産）を選定するよう努めること。
3. 実施状況の提出について
- 受注者は、工事施工において、自ら立案実施した創意工夫や技術力に関する項目、又は地域社会への貢献として評価できる項目について、工事完了までに所定の様式により提出することができる。
4. 工事着手前協議について
- 1）本工事の受注者は、契約後1～2週間以内に設計書内容等について、監督員と工事着手前協議を行うこと。
- 2）協議にあたっては、別に定める「施工打ち合わせ記録簿」に協議事項を記入し、打ち合わせに持参すること。なお、協議日の設定については、受注者側が事前に監督員と連絡をとり設定しておくこと。
- 3）協議にあたって、発注者側は監督員及び担当係長又は課長、受注者側は現場代理人及び主任技術者が出席するものとする。
- 4）協議時、「施工打ち合わせ記録簿」の回答（その他）欄は監督員が記入し、最後に確認を行い監督員・担当係長又は課長の確認印を押し、写しを現場代理人（主任技術者）が受け取ること。
5. 電子メールの利用
- 本工事の施工中における受発注者間の情報共有は、電子メールを利用すること。運用にあたっては「電子メールを活用した情報共有における運用指針」による他、工事着手前協議時に監督員と協議の上、決定するものとする。
6. ディーゼルエンジン車両の適正燃料の使用について
- 1）ディーゼルエンジンを動力とする車両には、JIS規格の軽油を使用すること。
- 2）ディーゼルエンジンを動力とする車両の燃料検査があった場合には、協力すること。
7. 工事書類の簡素化について
- 1）実施にあたっては、市の基準に準じ簡素化に取り組むこと。
8. 施工中の安全確保
- 1）「建築基準法」「労働安全衛生法」その他関係法令等に定めるところによるほか、「建設工事公衆災害防止対策要綱建築工事編」に従うとともに「建築工事安全施工技術基準指針」を参考に施工に伴う災害及び事故の防止に努める。
- 2）安全委員会の組織を構成するとともに、「日常活動（安全朝礼・ミーティング・ＫＹ活動・工事打合せ等）」及び「月例行事（安全パトロール・安全協議会・安全大会等）」の実施と記録を行うこと。
9. 事故報告
- 工事施工中に事故が発生した場合は、直ちに監督員に通報するとともに、事故発生報告書を監督員に提出する。
10. 重点監督対象工事
- 当該工事が高山市重点監督対象工事となった場合は、その取扱いによるものとする。
11. 提出書類・完成図等
- 高山市ホームページ上に示された書類とし、監督員協議によりその一部を省略することができる。
- 作成する

作成しない

完成図

提出部数

各2部（A2各2部 製本及び電子媒体（CD-R））

施工計画書

提出部数

各1部

施工図

提出部数

各1部

保全に関する資料

提出部数

各1部
- 発注図としてCAD製図基準に基づいたCADデータの貸与を受けた場合は、完成図をCADデータで納品すること。なお、完成図として提出する図面については、監督員の指示によるものとする。
12. 写真等
- （1）工事写真

国土交通省大臣官房官庁宮總部監修「宮總工事写真撮影要領（令和5年版）・同解説 工事写真の撮り方（建築設備編）」による他、監督員の指示により撮影し提出する。

（2）完成写真
- 下記のことを監督職員に提出する。ただし、原版は撮影業者の保管とする。
- |   |   |      |   |
|---|---|------|---|
| 15A-80A   | 撮影箇所数   | 提出部数 | 原版の大きさ（mm）                              |
| <div><div>カラー</div><div><div>キャビネ版</div><div>べた焼</div></div><div>（他に外観正面1カットのみ5枚（カラーキャビネ版）提出）</div></div> | <div>外部（     ） 内部（     ）</div>                      | 2部   | <div>100×125以上</div>                    |
| <div>カラー半切木製パネル</div> <div>324×400（mm）</div>  | <div>外部（     ） 内部（     ）</div> <div>監督員の指示による</div> | 2部   |   |
| 電子データ   | 外部（     ） 内部（     ）                                 | 2部   | <div>200万画素以上</div> <div>300dpi以上</div> |
14. その他
- 1）本工事は学校において児童の教育活動と併行して施工をするものであるから、児童への危険防止には細心の注意を払うことはもとより、仮設並びに施工方法について、監督員及び学校関係者と充分協議の上、施工すること。
- 2）断水等は学校の運用に支障とならぬ様、十分な協議等を実施すること。

凡 例

記 号	名 称	備 考	記 号	備 考
――――	給 水 管		<del>既設</del> <del>撤去</del>	既設配管切断撤去後、プラグ止め箇所を示す。
――――	排 水 管		<del>既設</del> <del>新設</del> （撤去）	既設配管切断撤去後、新設配管接続箇所を示す。
――――	通 気 管		－X－－X－	既設配管切断後プラグ止め、残置配管箇所を示す。
⊗	洗 浄 弁			
⊗	水 栓 類			
⊕	床上掃除口			
⊙	排水金具			

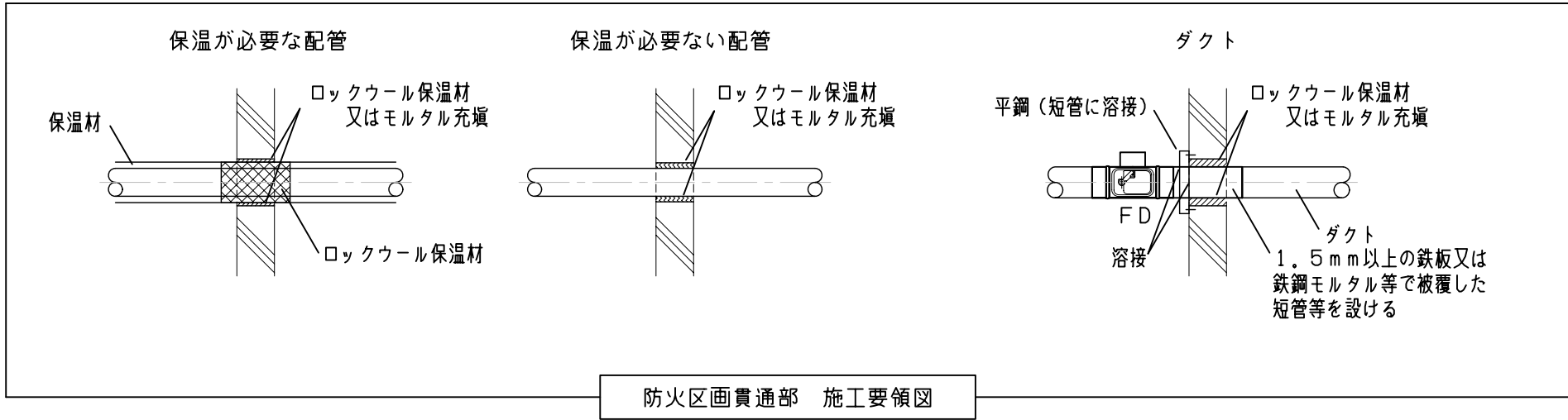

工 事 名	国府中学校トイレ改修工事（機械）			
図 名	機械設備工事特記仕様書－4			
縮 尺	N.S	番 号	26 枚の内	04 号
設 計 年月日	令和7年 3月			
設 計	有限会社アブデザイン 一級建築士 大臣登録 第284116号 栗本智秀			
高 山 市				

空調・撤去 機器一覧表

記 号	名 称	仕 様	消費電力	参考品番	普通教室棟						管理棟		特別教室棟				屋内運動場		総計
					1階		2階		3階		2階		2階		3階		1階		
					男子	女子	男子	女子	男子	女子	男子	女子	男子	女子	男子	女子	男子	女子	
KF-1	ダクトファン	No. 2 1/2 x900m³/h x15mmH₂O. 附属品共.	1φ100V 100w		1		1		1		1		1		1		-	-	6
KF-2	天井換気扇	φ100 x186m³/h x3mmHg. 附属品共.	1φ100V 33w		-	-	-	-	-	-	-	-	-	-	-	-	1	1	2
KH-1	ベースボードヒーター	壁掛形. 附属品共. ※取外・再取付	1φ100V 1.5kw	RY-1503	1	1	1	1	1	1	-	-	1	1	1	1	-	-	10
KH-2	ベースボードヒーター	壁掛形. 附属品共.	1φ100V 1.0kw	RY-1003	-	-	-	-	-	-	1	1	-	-	-	-	-	-	2
KH-3	パネルヒーター	壁掛形. 附属品共. ※取外・再取付	1φ100V 1.5kw		-	-	-	-	-	-	-	-	-	-	-	-	-	1	1

空調・新設 機器一覧表

記 号	名 称	仕 様	消費電力	参考品番	普通教室棟						管理棟		特別教室棟				屋内運動場		総計
					1階		2階		3階		2階		2階		3階		1階		
					男子	女子	男子	女子	男子	女子	男子	女子	男子	女子	男子	女子	男子	女子	
FE-1	天井換気扇	φ150 x 340 m <sup>3</sup> / h x 80 Pa。定風量タイプ。本体：樹脂製。高密閉風圧式シャッター。天吊金具。	1φ100V 9.0w	VD-20ZVC7	1	1	1	1	1	1	-	-	1	1	1	1	-	-	10
FE-2	天井換気扇	φ150 x 300 m <sup>3</sup> / h x 60 Pa。定風量タイプ。本体：樹脂製。高密閉風圧式シャッター。天吊金具。	1φ100V 7.0w	VD-18ZVC7	-	-	-	-	-	-	1	1	-	-	-	-	-	-	2
FE-3	天井換気扇	φ100 x 180 m <sup>3</sup> / h x 160 Pa。定風量タイプ。本体：樹脂製。高密閉風圧式シャッター。天吊金具。	1φ100V 5.7w	VD-18ZSVC7	-	-	-	-	-	-	-	-	-	-	-	-	1	1	2
EH-1	パネルヒーター	欠番			-	-	-	-	-	-	-	-	-	-	-	-	-	-	-
EH-2	パネルヒーター	自然対流式。壁掛形。本体：SUS製。サーモスタット内蔵。最大放熱量：3600KJ/h。附属品：取付金具。操作部カバー。本体保護ガード。	1φ100V 1.0kw	NYS-1000	-	-	-	-	-	-	1	1	-	-	-	-	-	-	2

工事名	国府中学校トイレ改修工事（機械）				
図 名	空調 機器一覧表				
縮 尺	N.S	番 号	26 枚の内	05 号	
設 計 年月日	令和7年 3月				
設 計	有限会社アブデザイン 一級建築士 大臣登録 第284116号 栗本智秀				
高 山 市					

撤去 器具一覧表

名 称	仕 様	既設品番	普通教室棟						管理棟		特別教室棟				屋内運動場		總計
			1階		2階		3階		2階		2階		3階		1階		
			男子	女子	男子	女子	男子	女子	男子	女子	男子	女子	男子	女子	男子	女子	
腰掛便器	ロータンク式。附属品共。	・・・・	1	1	1	1	1	1	-	-	-	-	-	1	-	-	7
腰掛便器	フラッシュバルブ式。附属品共。	C21	-	1	-	1	-	1	1	1	1	2	1	-	-	-	9
和風便器	フラッシュバルブ式。附属品共。	C137V	-	2	-	2	-	2	-	1	1	1	1	2	1	4	17
壁掛小便器	フラッシュバルブ式。附属品共。	U37	-	-	-	-	-	-	3	-	-	-	-	-	-	-	3
壁掛小便器	フラッシュバルブ式。附属品共。	U57	4	-	4	-	4	-	-	-	4	-	4	-	-	-	20
床置小便器	フラッシュバルブ式。附属品共。	U29	-	-	-	-	-	-	-	-	-	-	-	-	4	-	4
壁掛洗面器	【既設再利用】 撤去・取外：単水栓。水石けん入れ。	L230	2	2	2	2	2	2	-	-	2	2	2	2	1	-	21
壁掛洗面器	【既設再利用】 撤去・取外：単水栓。水石けん入れ。	L220	-	-	-	-	-	-	-	-	-	-	-	-	-	1	1
壁掛洗面器	単水栓×1。附属品共。	L220	-	-	-	-	-	-	-	-	-	-	-	-	-	1	1
洗面カウンター	【既設再利用】 撤去・取外：単水栓。水石けん入れ。	L507	-	-	-	-	-	-	1	1	-	-	-	-	-	-	2
壁掛手洗器	単水栓×1。附属品共。	・・・・	-	1	-	1	-	1	-	-	-	-	-	-	-	-	3
掃除用流し	バック付。単水栓×1。附属品共。	SK22A	-	-	-	-	-	-	-	1	-	-	-	-	-	-	1
掃除用流し	【移設再利用】バック付。単水栓×1。附属品共。	SK22A	-	-	-	-	-	-	-	-	-	-	-	-	1	1	2
手すり	L形手すり。附属品共。	・・・・	1	1	1	1	1	1	-	-	-	-	-	1	-	-	7
手すり	はね上げ手すり。附属品共。	・・・・	1	-	1	-	1	-	-	-	-	-	-	-	-	-	3
手すり	和風便器用手すり。附属品共。	・・・・	-	-	-	-	-	-	-	-	-	-	-	-	1	1	2
手すり	小便器用手すり。附属品共。	・・・・	-	-	-	-	-	-	-	-	-	-	-	-	1	-	1
仕切板	陶器製。附属品共。	A100AY	-	-	-	-	-	-	-	-	-	-	-	-	4	-	4
化粧鏡	350×450。附属品共。	TS119AS5	2	2	2	2	2	2	1	1	2	2	2	2	1	2	25

工 事 名	国府中学校トイレ改修工事（機械）				
図 名	衛生 撤去 器具一覧表				
縮 尺	N. S	番 号	26 枚の内		06 号
設 計 年月日	令和7年 3月				
設 計	有限会社アブデザイン 一級建築士 大臣登録 第284116号 栗本智秀				
高 山 市					

新設 器具一覧表

名 称	記 号	仕 様	消費電力	参考品番（TOTO）	参考品番（LIXIL）	普通教室棟						管理棟		特別教室棟				屋内運動場		総計
						1階		2階		3階		2階		2階		3階		1階		
						男子	女子	男子	女子	男子	女子	男子	女子	男子	女子	男子	女子	男子	女子	
腰掛便器	C-1	パブリック向け。床置床排水便器。リモデル対応。フラッシュバルブ式（床給水）。 附属金具一式。温水洗浄暖房便座（蓋あり・本体操作）。棚付二連紙巻器（SUS製）。	1φ100V 350w	CFS494MNHNS, T56PH, TH343R, TCF587, YH701。	C-P25H, CF-T7114A, CF-115-1, CF-115-2, CF-103BB, CW-PB21-NE, CF-93-1, CF-63HS。	-	3	-	3	-	3	1	2	1	3	1	3	1	-	21
腰掛便器	C-2	パブリック向け。床置床排水便器。リモデル対応。フラッシュバルブ式（壁給水）。 附属金具一式。温水洗浄暖房便座（蓋あり・本体操作）。棚付二連紙巻器（SUS製）。	1φ100V 350w	CFS494MNHNA, TH343R, TCF587, YH701。	C-P25H, CF-T7110, CF-115-1, CF-115-2, CF-103BB, CW-PB21-NE, CF-93-1, CF-63HS。	-	-	-	-	-	-	-	-	-	-	-	-	-	3	3
腰掛便器	C-3	パブリック向け。床置床排水便器。リモデル対応。タンク式（ふた固定・床給水）。 附属金具一式。温水洗浄暖房便座（蓋あり・本体操作）。棚付二連紙巻器（SUS製）。	1φ100V 350w	CS597BMS, SH596BAYR, TCF587, YH701。	BC-P20HU, DT-PA250HU, CW-PB21-NE, CF-008-1, CF-63HS。	1	1	1	1	1	1	-	-	-	-	-	-	-	-	6
和風便器	C-4	パブリック向け。床上給水便器。フラッシュバルブ式（壁給水）。金具一式。 棚付二連紙巻器（ステンレス製）。アスファルト巻き（全面巻き）。		C755VU#1Z, TV550S, TSF290BR, T82CR32, YH701。	C-852B (ZR), CF-T610K, CF-103BB, CF-63HS。	-	-	-	-	-	-	-	-	-	-	-	-	-	1	1
壁掛小便器	U-1	低リップ形。壁排水。自動洗浄弁（乾電池式）。排水ソケット（塩ビ管用）。 給水接続フレキ管（250mm）。		UFH500, TEA62ADS, T9R, TN65LX25A。	U-406RU, OKU-AT131SD, UF-506BWP, SF-10E。	4	-	4	-	4	-	2	-	4	-	4	-	4	-	26
壁掛洗面器	L-1	洗面器（L230）：既設品利用。 水栓取替：ハンドル式→自動水栓（乾電池式）。水石けん入れ（洗面器付）取外。 その他：水石けん入れ穴化粧キャップ取付。		TEL24DPRA。	AM-340CD。	2	2	2	2	2	2	-	-	2	2	2	2	-	1	21
壁掛洗面器	L-2	カウンター・洗面器（L220）：既設品利用。 水栓取替：ハンドル式→自動水栓（乾電池式）。水石けん入れ（洗面器付）取外。 その他：水石けん入れ穴化粧キャップ取付。		TEL24DPRA。	AM-340CD。	-	-	-	-	-	-	-	-	-	-	-	-	1	-	1
洗面カウンター	L-3	カウンター・洗面器（L507）：既設品利用。 水栓取替：ハンドル式→自動水栓（乾電池式）。水石けん入れ（洗面器付）取外。 その他：水栓ハンドル部穴及び水石けん入れ穴化粧キャップ取付。		TEL24DPRA。	AM-340CD。	-	-	-	-	-	-	1	1	-	-	-	-	-	-	2
掃除用流し	SK-1	【既設品移設・再利用】 SK22A				-	-	-	-	-	-	-	-	-	-	-	-	1	-	1
掃除用流し	SK-2	【既設品移設・再利用】 SK22A				-	-	-	-	-	-	-	-	-	-	-	-	-	1	1
多目的流し	SK-3	小形。レバー式横水栓。排水金具（壁排水）。固定金具。		SK500, T200BSQ13C, T6SMR, TL220D。	S-17, LF-7KZ-13, SF-25SA, SF-10E, KF-30DN。	-	-	-	-	-	-	1	1	-	-	-	-	-	-	2
掃除具収納	SK-4	壁掛けモップパネル。ステンレス製。		UTR422S。	・・・	1	1	1	1	1	1	1	1	-	-	-	-	-	-	8
L型手摺り	TR-1	700×700×120。樹脂被覆タイプ。取付金具。		T112CL10。	KF-920AE70D12J。	1	4	1	4	1	4	1	2	1	3	1	3	1	3	30
和風便器用手摺り	TR-2	500～600×600。樹脂被覆タイプ。取付金具。		T112CW1。	KF-131AE60J。	-	-	-	-	-	-	-	-	-	-	-	-	-	1	1
小便器用手摺り	TR-3	600×550～600×390～470。樹脂被覆タイプ。取付金具。		T112CU22。	KF-701AEJ。	1	-	1	-	1	-	1	-	1	-	1	-	1	-	7
化粧鏡	M-1	450×600。一般鏡。盗難防止取付金具。		YM4560AE。	KF-4560, A-669-2。	2	2	2	2	2	2	1	1	2	2	2	2	1	1	24

工 事 名	国府中学校トイレ改修工事（機械）				
図 名	衛生 新設 器具一覧表				
縮 尺	N.S	番 号	26 枚の内		07 号
設 計 年月日	令和7年 3月				
設 計	有限会社アブデザイン 一級建築士 大臣登録 第284116号 栗本智秀				
高 山 市					

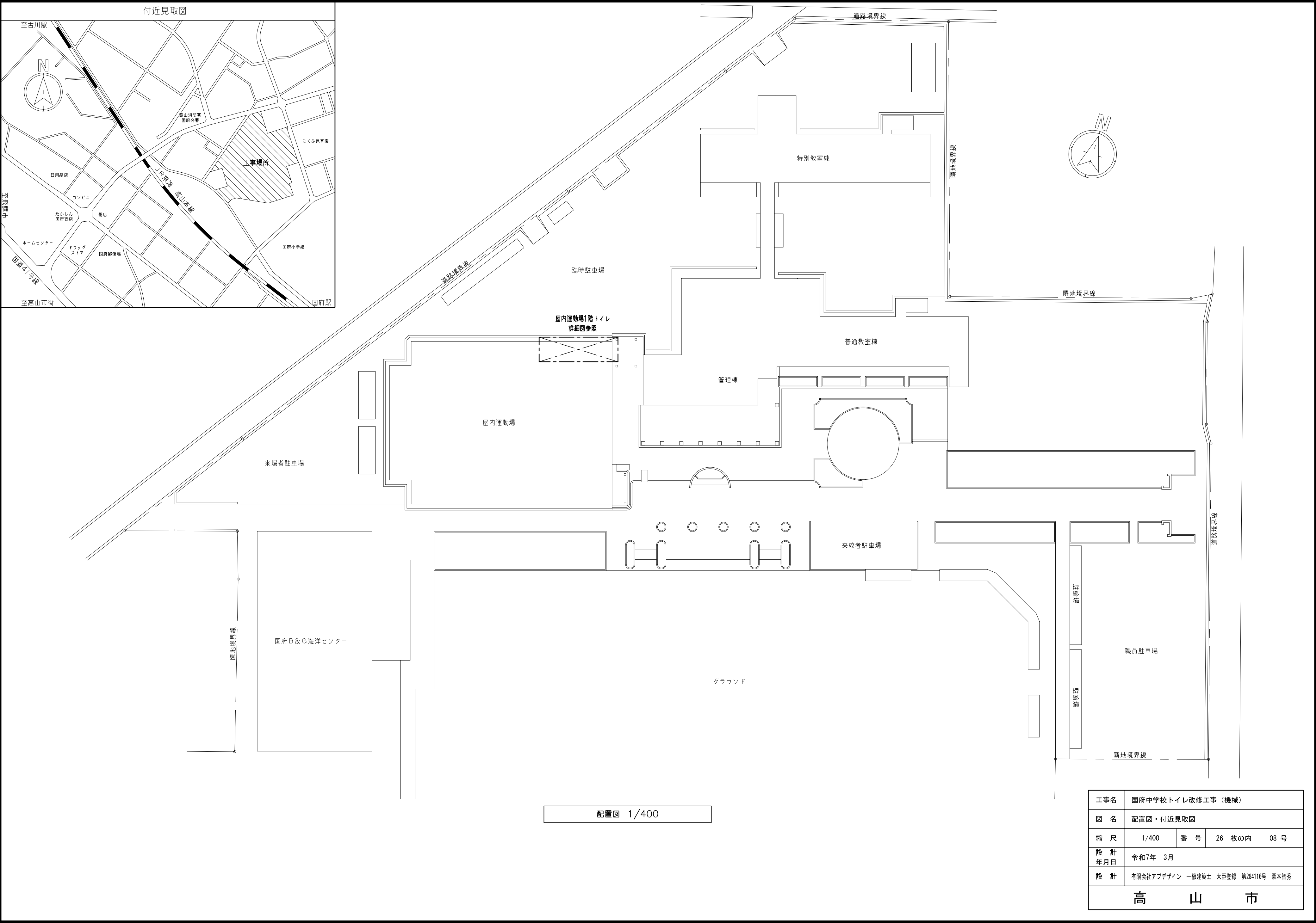



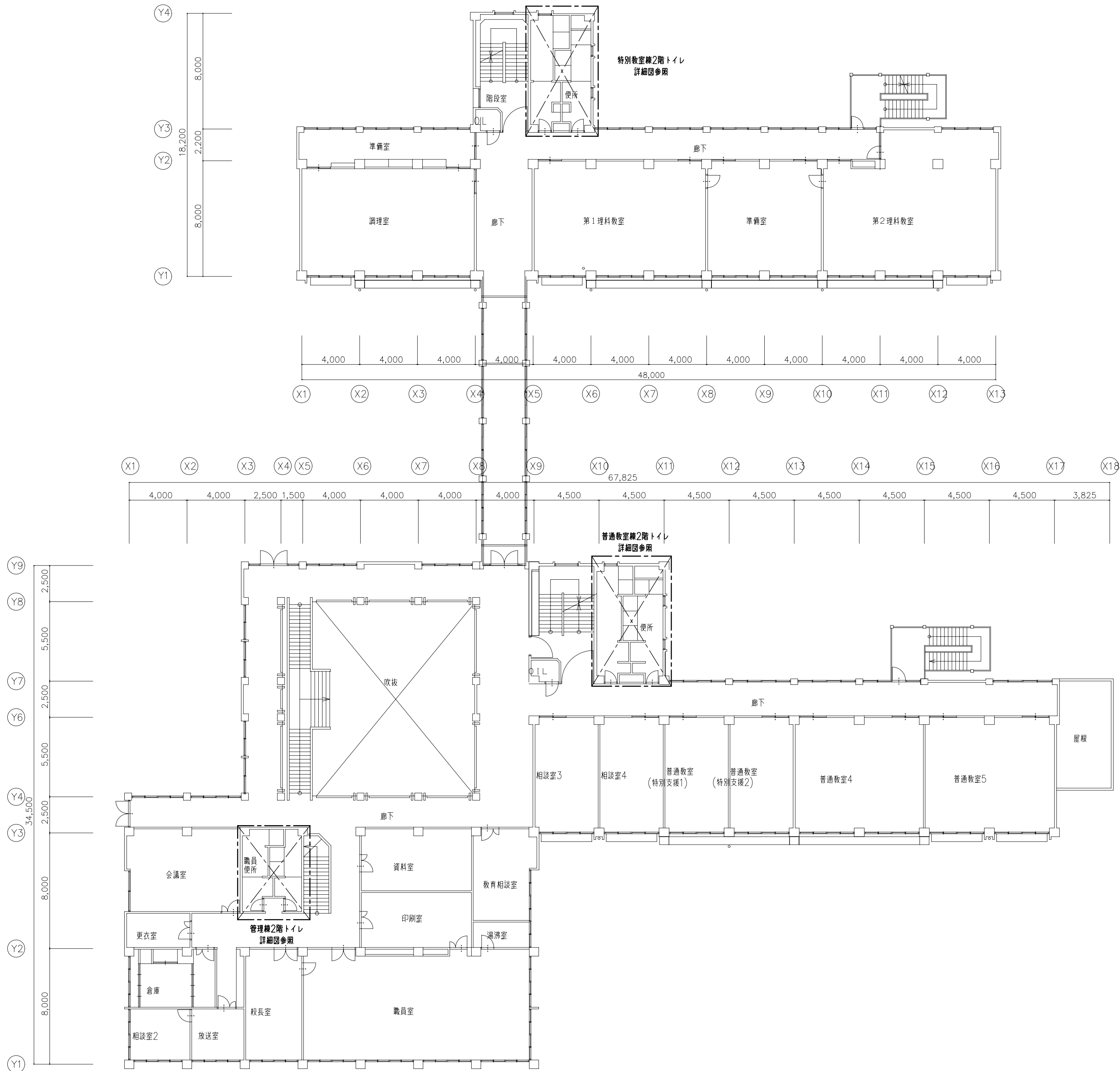
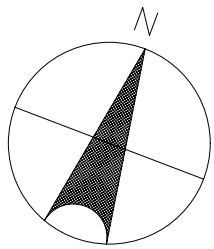

特別教室棟 2階平面図 1/200

管理棟・普通教室棟 2階平面図 1/200

工 事 名	国府中学校トイレ改修工事（機械）			
図 名	2階平面図			
縮 尺	1/200	番 号	26 枚の内	10 号
設 計 年月日	令和7年 3月			
設 計	有限会社アブデザイン 一級建築士 大臣登録 第284116号 栗本智秀			
高 山 市				

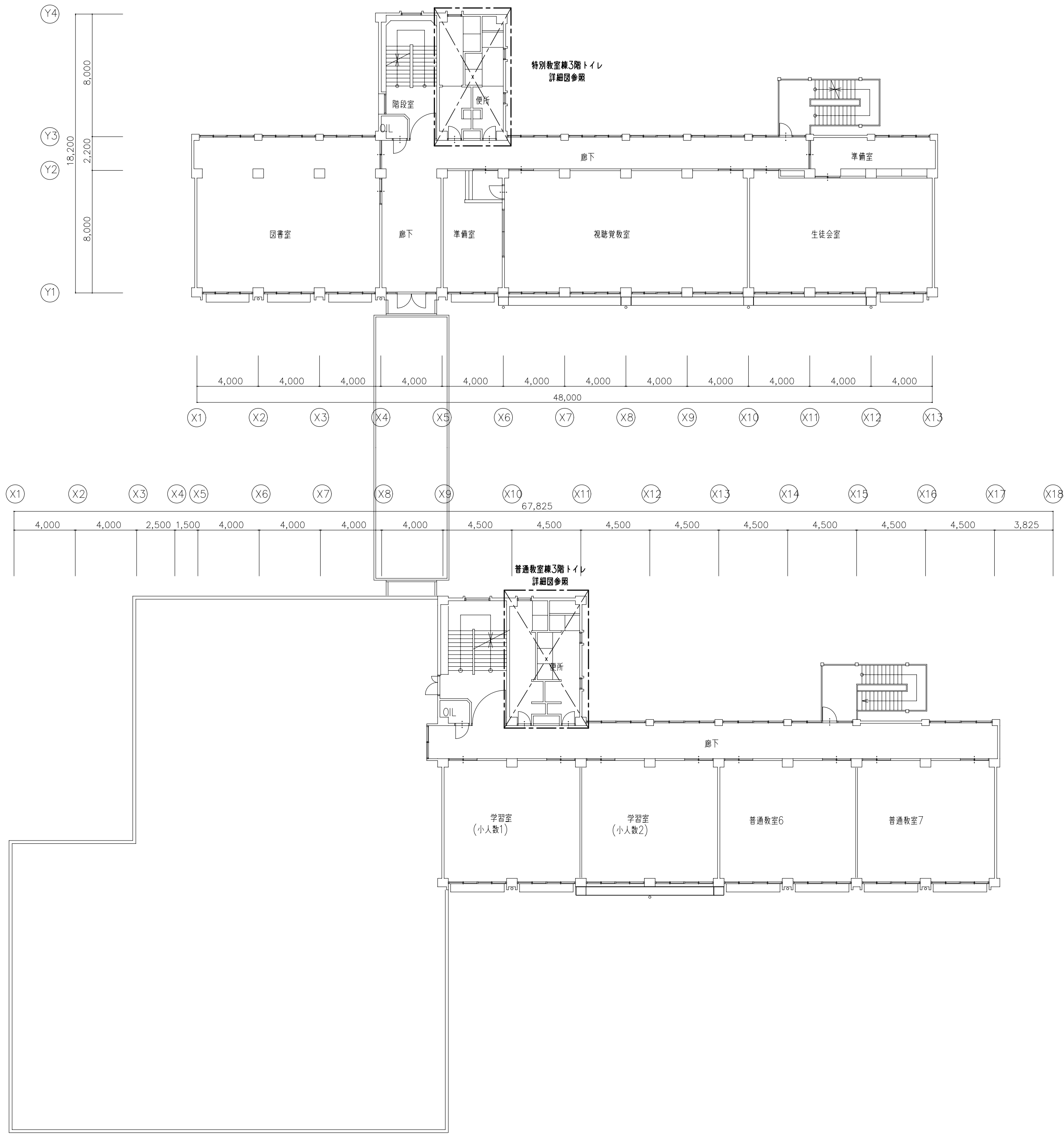
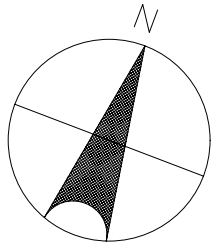

特別教室棟 3階平面図 1/200

管理棟・普通教室棟 3階平面図 1/200

工 事 名	国府中学校トイレ改修工事（機械）			
図 名	3 階平面図			
縮 尺	1/200	番 号	26 枚の内	11 号
設 計 年月日	令和7年 3月			
設 計	有限会社アブデザイン 一級建築士 大臣登録 第284116号 栗本智秀			
高 山 市				

改修前

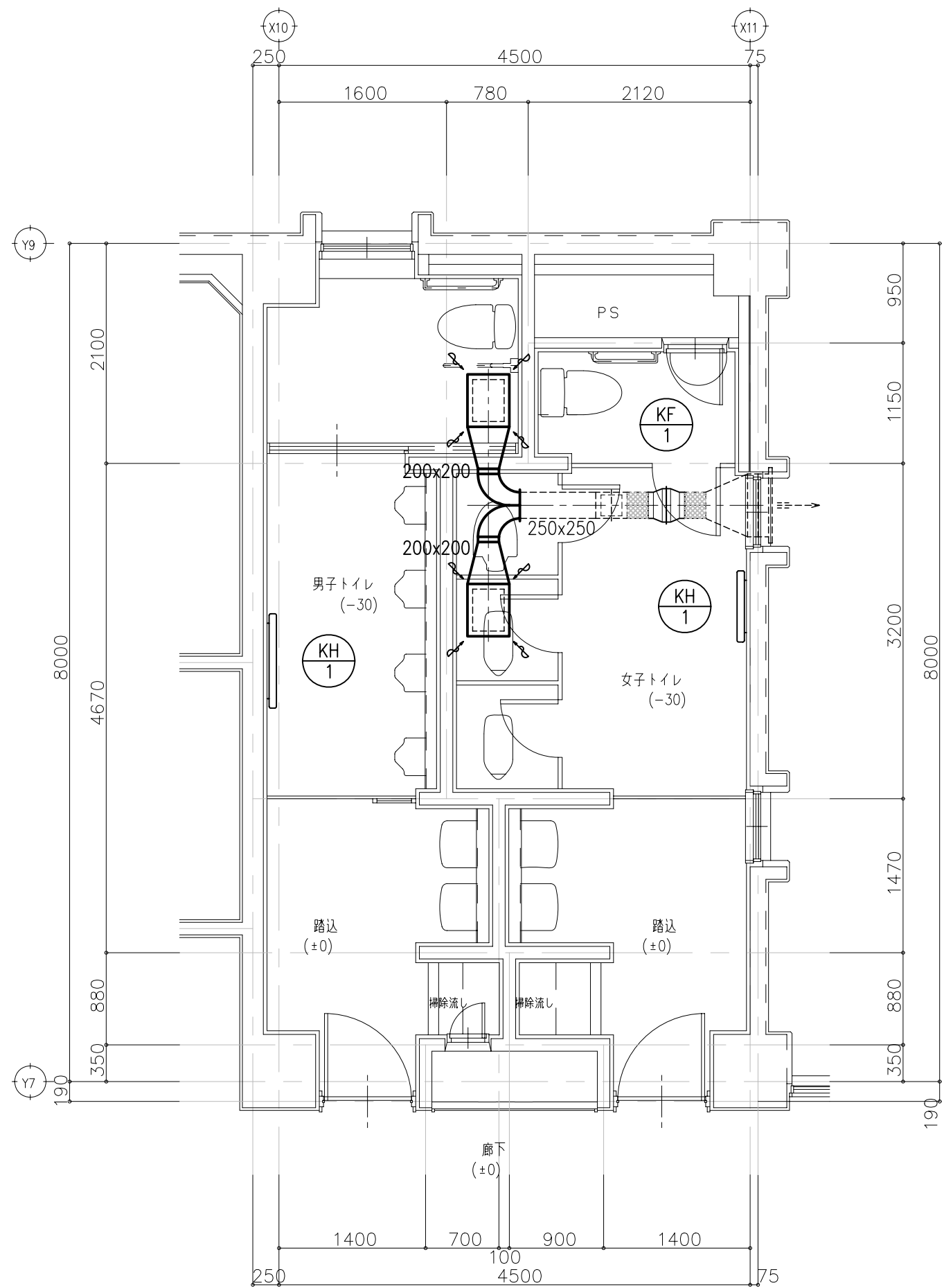

便 所		男子	女子	種 別
吸込口	HS-400x300	1	1	撤去・処分
同上ボックス	500x400x200H	1	1	撤去・処分

改修後

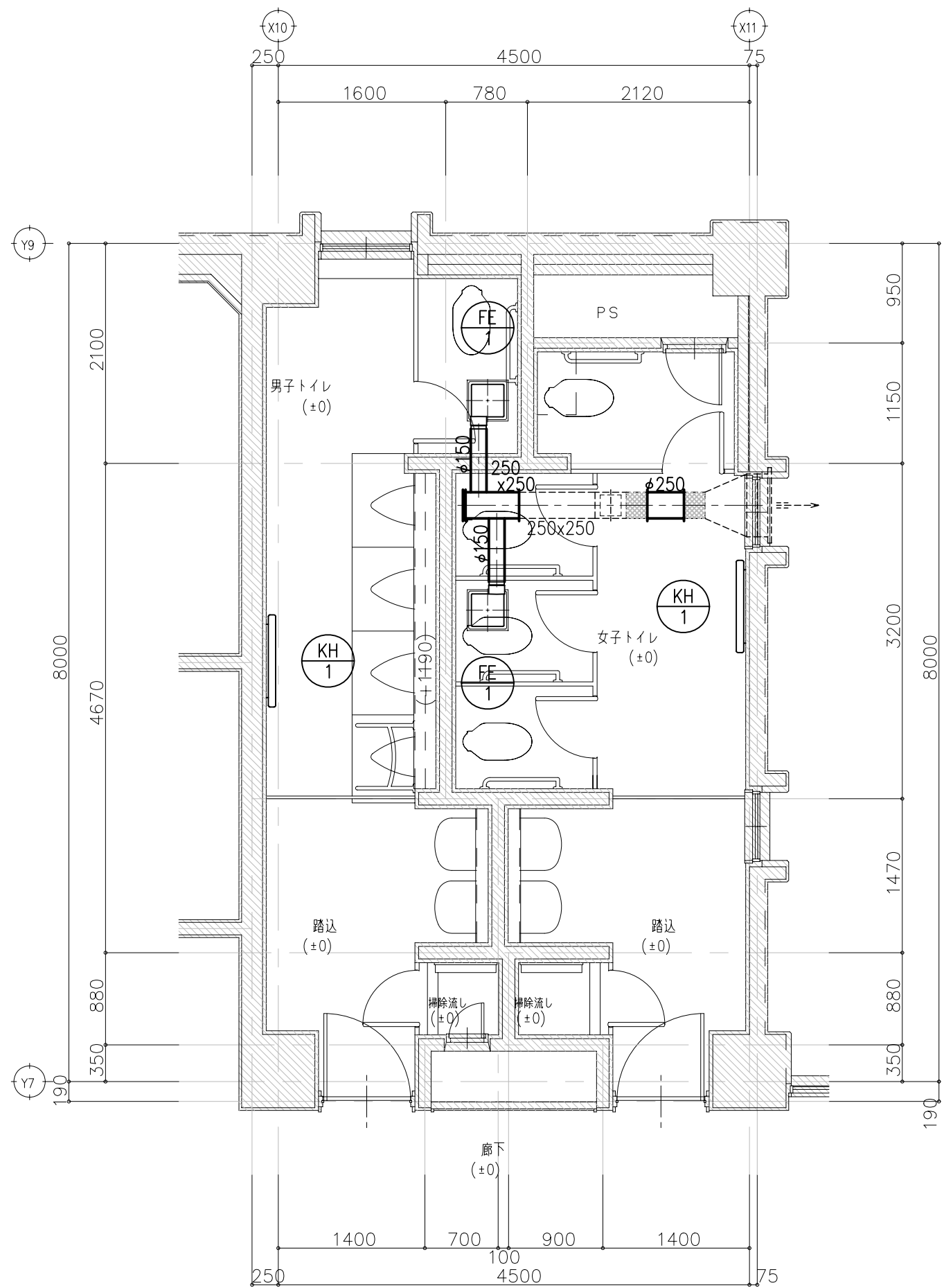

工 事 名	国府中学校トイレ改修工事（機械）			
図 名	普通教室棟1階トイレ 空調平面図			
縮 尺	1/50	番 号	26 枚の内	12 号
設 計 年月日	令和7年 3月			
設 計	有限会社アブデザイン 一級建築士 大臣登録 第284116号 栗本智秀			
高 山 市				

改修前

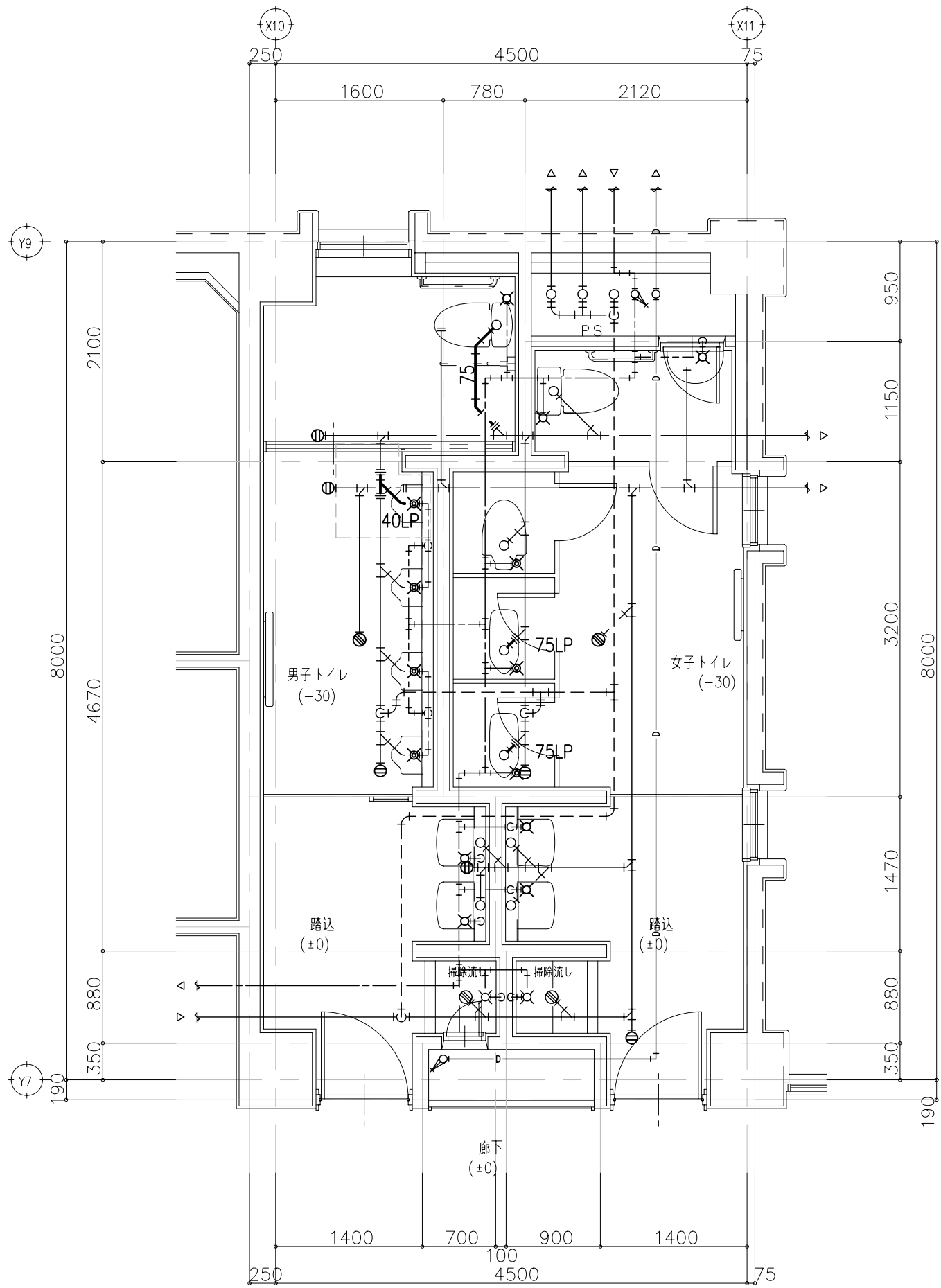

便 所		男子	女子	種 別
床上掃除口	COA100	2	1	撤去・処分
床上掃除口	COA80	1	1	撤去・処分
床上掃除口	COA50	1	-	撤去・処分
床排水金具	T5A50 目皿・接続管のみ	1	1	撤去・処分

改修後

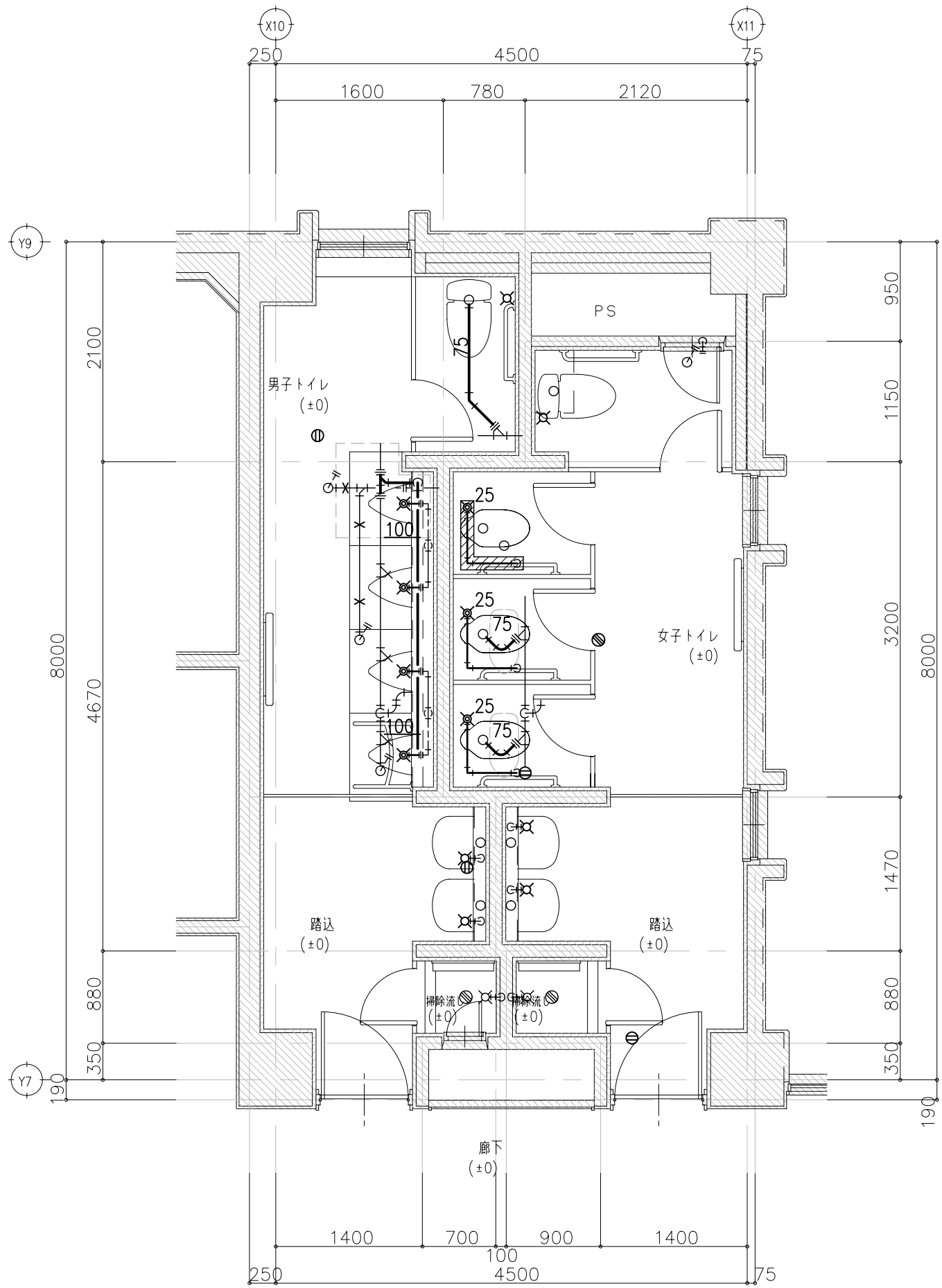

便 所		男子	女子	種 別
床上掃除口	CVAT100	1	1	新設
床上掃除口	CVAT80	-	1	新設
床上掃除口	CVAT50	1	-	新設
床排水金具	掃兼ドレン・接続管共 S1(SU) 100	-	1	新設

※ 腰掛便器：C-3について  
既設腰掛便器設置時の配管改修が不明の為、解体時調査の上、  
25A給水管が取出し可能な場合は、腰掛便器：C-1へ変更の事

溝はつり施工・シンダー内配管施工を示す

工 事 名	国府中学校トイレ改修工事（機械）			
図 名	普通教室棟 1 階トイレ 衛生平面図			
縮 尺	1/50	番 号	26 枚の内	13 号
設 計 年 月 日	令和7年 3月			
設 計	有限会社アブデザイン 一級建築士 大臣登録 第284116号 栗本智秀			
高 山 市				

改修前

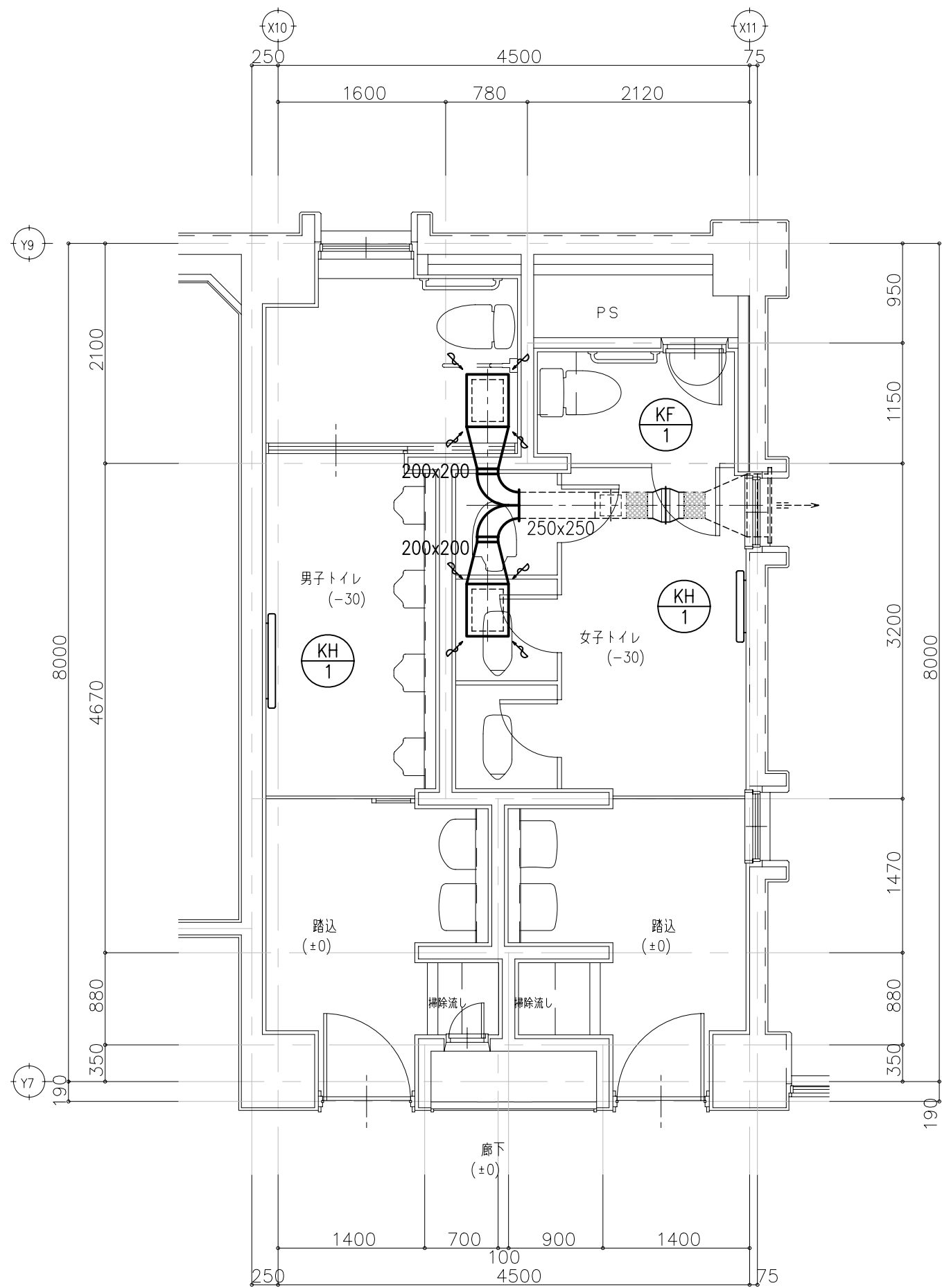

便 所		男子	女子	種 別
吸込口	HS-400x300	1	1	撤去・処分
同上ボックス	500x400x200H	1	1	撤去・処分

改修後

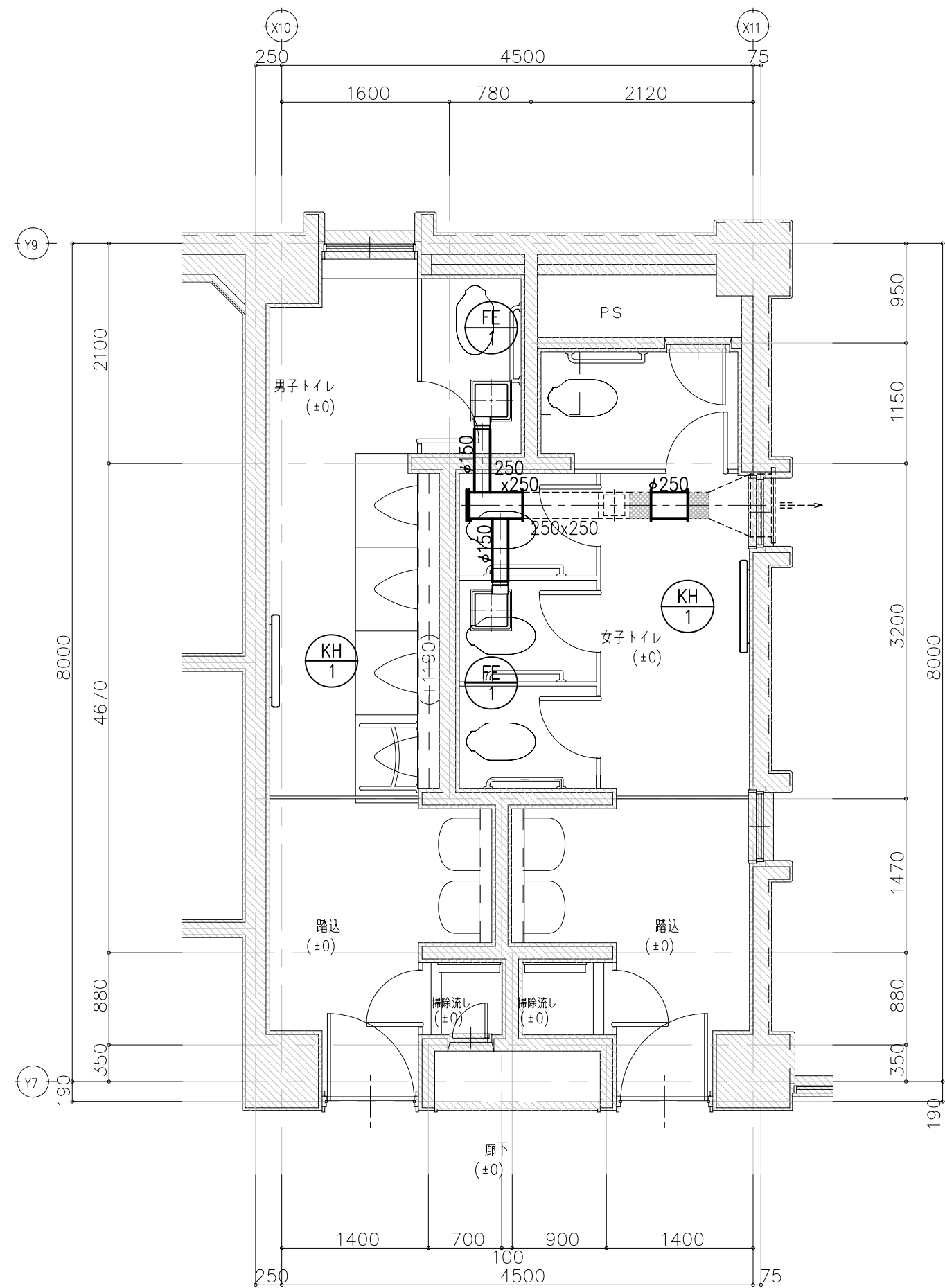

工 事 名	国府中学校トイレ改修工事（機械）			
図 名	普通教室棟2階トイレ 空調平面図			
縮 尺	1/50	番 号	26 枚の内	14 号
設 計 年月日	令和7年 3月			
設 計	有限会社アブデザイン 一級建築士 大臣登録 第284116号 栗本智秀			
高 山 市				

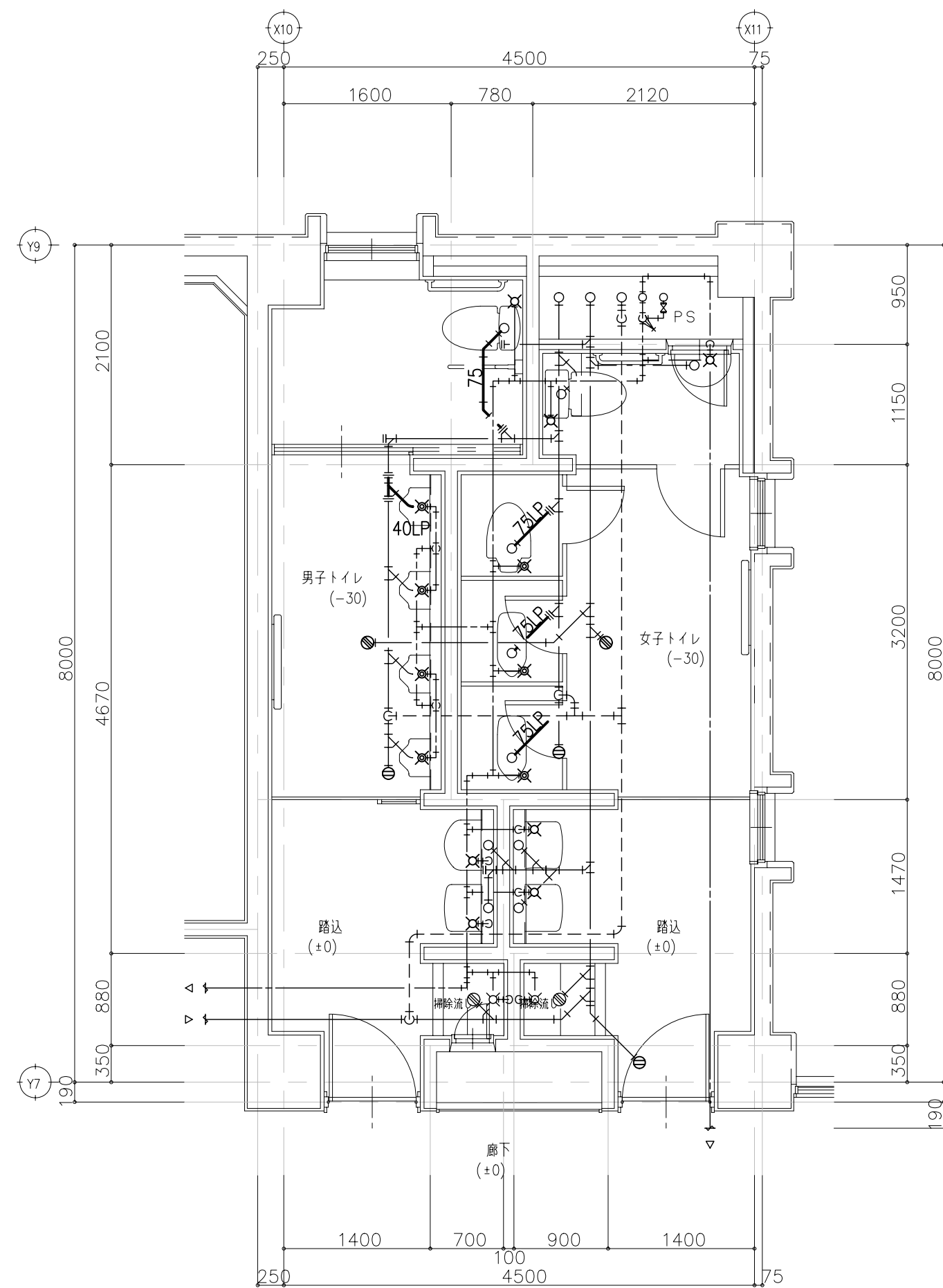

便 所		男子	女子	種 別
床上掃除口	COB100 掃除口・接続管のみ	1	1	撤去・処分
床上掃除口	COB80 掃除口・接続管のみ	-	1	撤去・処分
床排水金具	T5B50 目皿・接続管のみ	1	1	撤去・処分

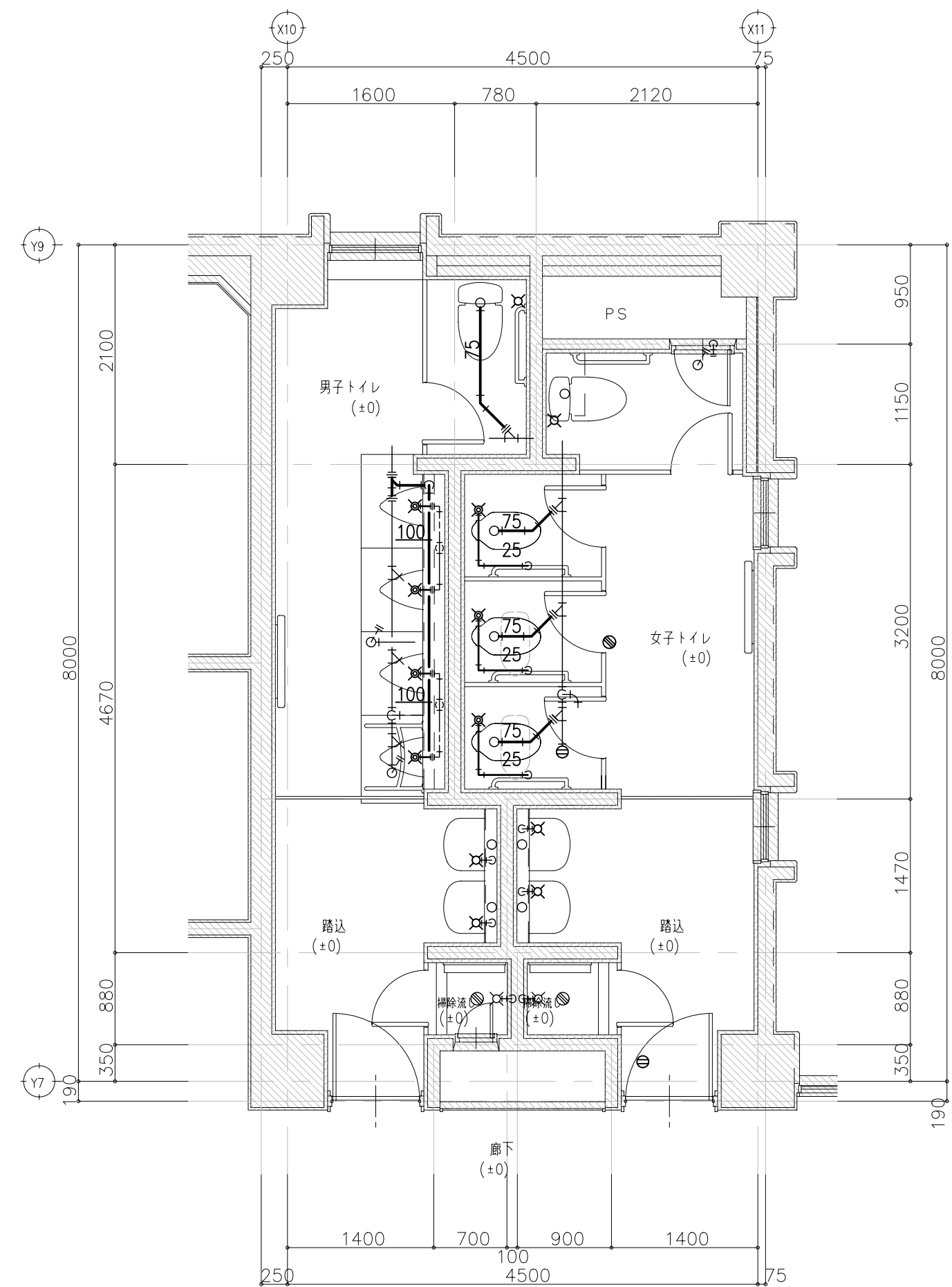

便 所		男子	女子	種 別
床上トイレ	トイレ・接続管共 CVAT100	-	1	新設
床上トイレ	トイレ・接続管共 CVAT80	-	1	新設
床排水金具	掃箒ドレン・接続管共 SI(SU) 100	-	1	新設

工事名	国府中学校トイレ改修工事（機械）			
図 名	普通教室棟 2 階トイレ 衛生平面図			
縮 尺	1/50	番 号	26 枚 の 内	15 号
設 計 年月日	令和7年 3月			
設 計	有限会社アプデサイン 一級建築士 大庭登録 第284116号 栗本智秀			

改修前

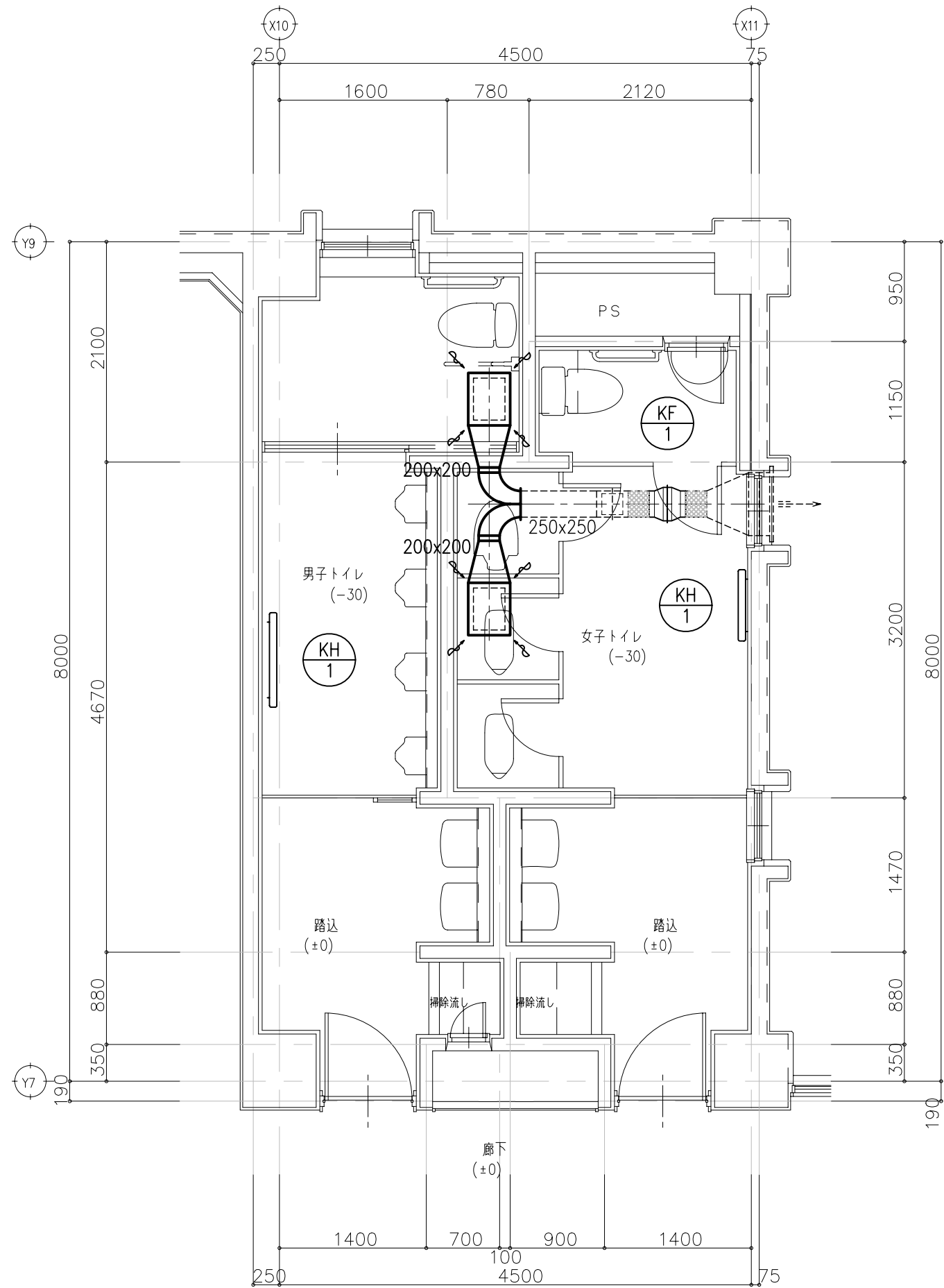

便 所		男子	女子	種 別
吸込口	HS-400x300	1	1	撤去・処分
同上ボックス	500x400x200H	1	1	撤去・処分

改修後

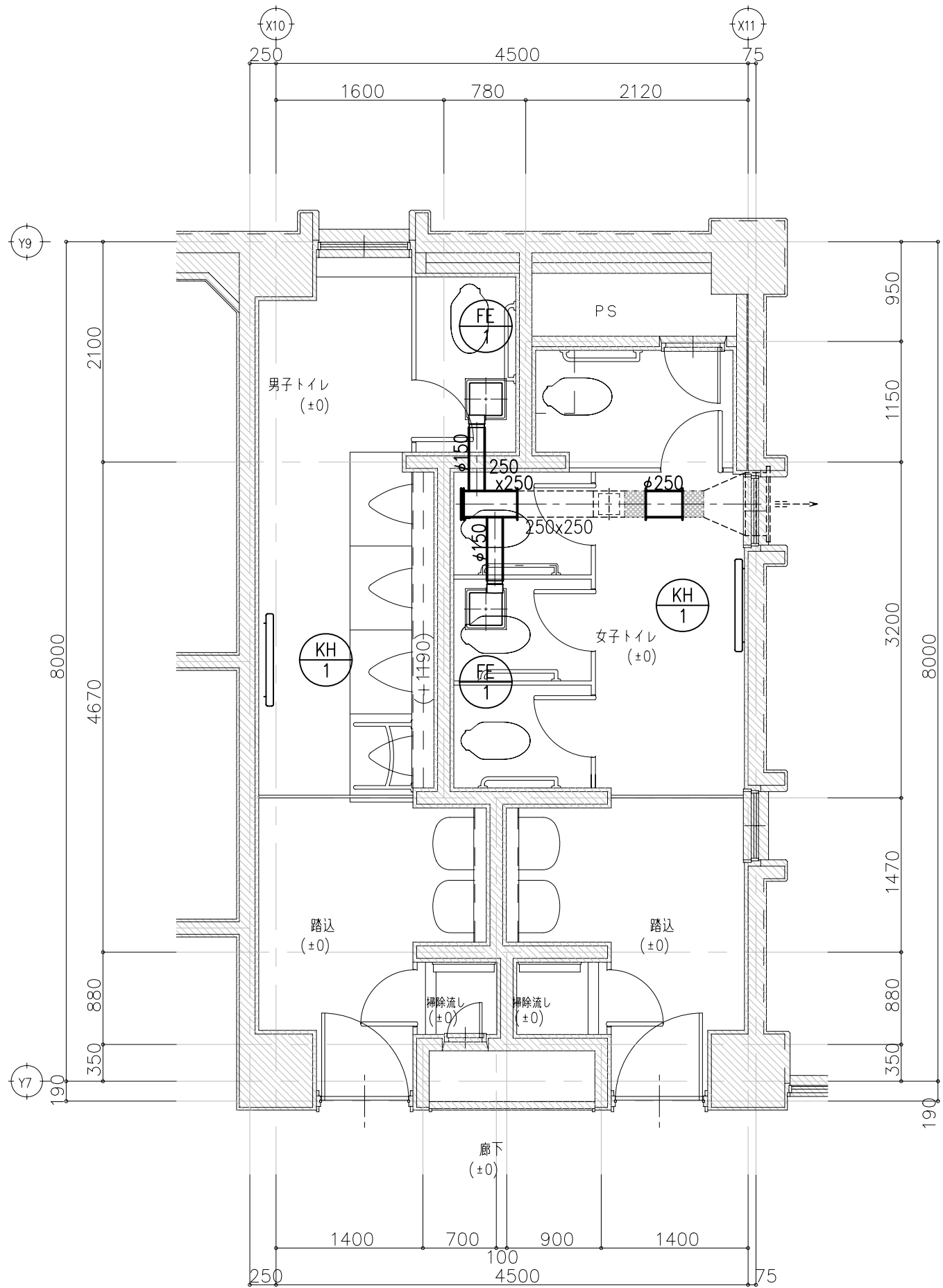

工 事 名	国府中学校トイレ改修工事（機械）			
図 名	普通教室棟3階トイレ 空調平面図			
縮 尺	1/50	番 号	26 枚の内	16 号
設 計 年月日	令和7年 3月			
設 計	有限会社アブデザイン 一級建築士 大臣登録 第284116号 栗本智秀			
高 山 市				

改修前

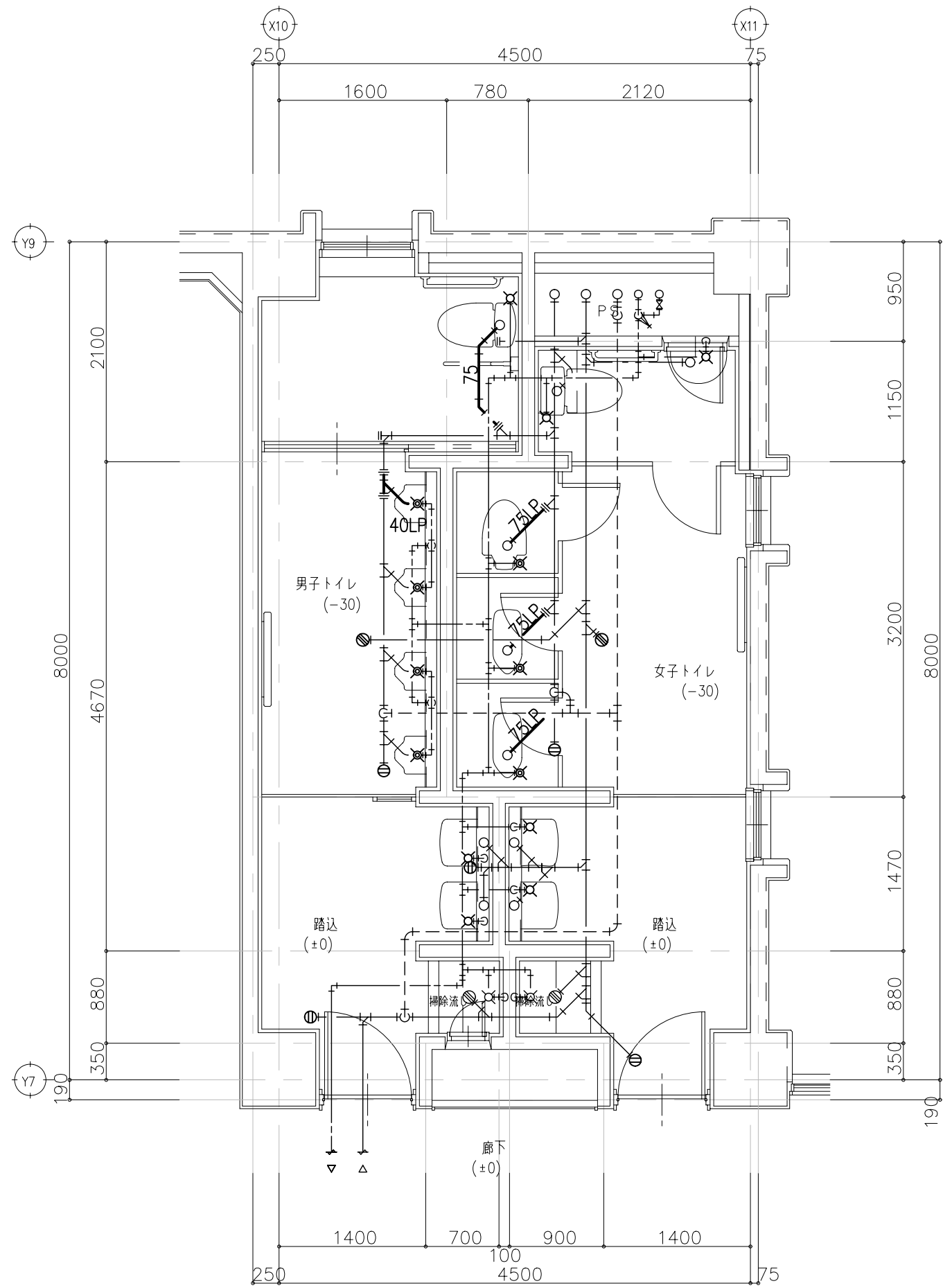

便 所		男子	女子	種 別
床上掃除口	COB100 掃除口・接続管のみ	1	1	撤去・処分
床上掃除口	COB80 掃除口・接続管のみ	-	1	撤去・処分
床上掃除口	COB65 掃除口・接続管のみ	1	-	撤去・処分
床上掃除口	COB50 掃除口・接続管のみ	1	-	撤去・処分
床排水金具	T5B50 目皿・接続管のみ	1	1	撤去・処分

改修後

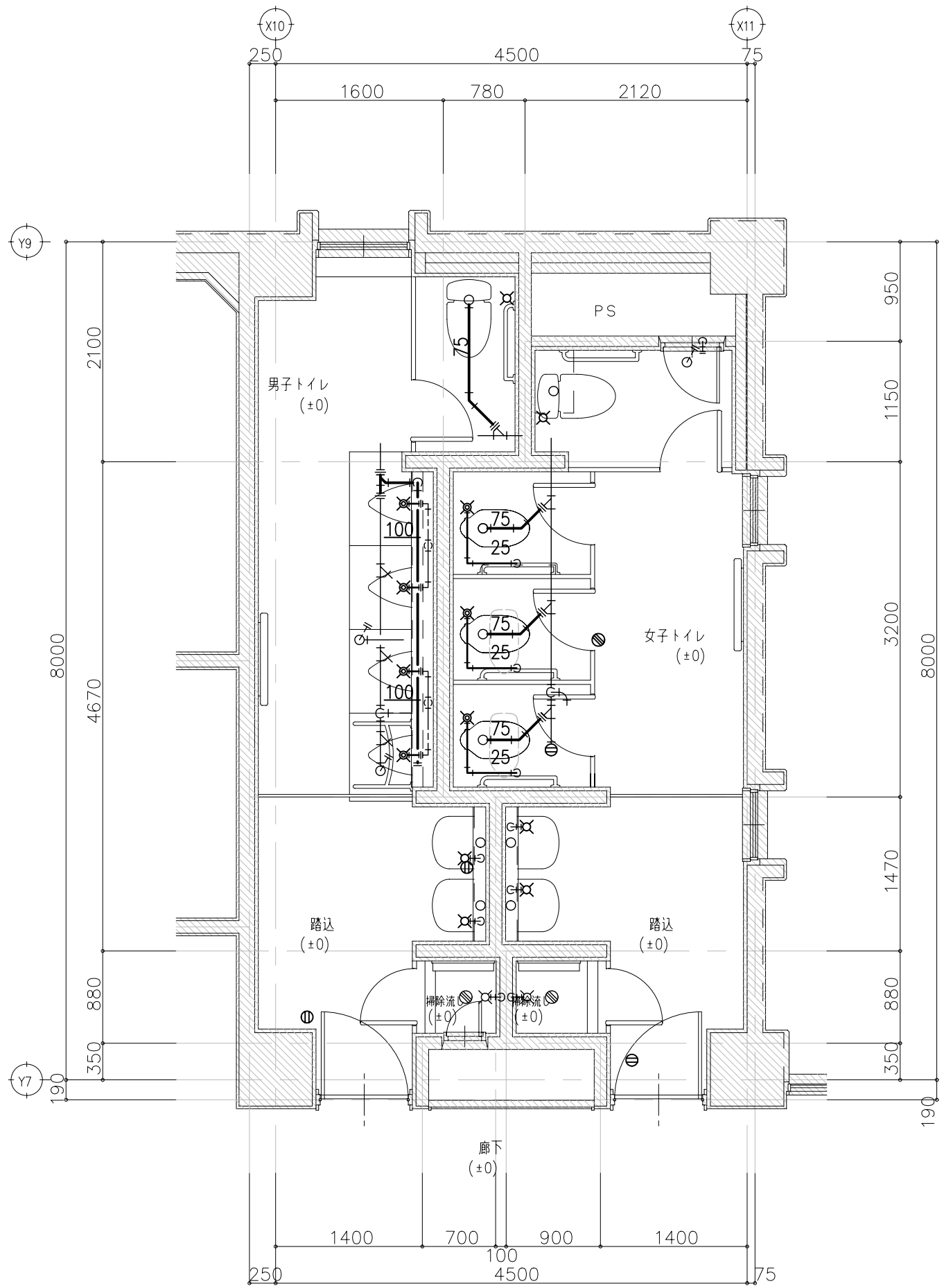

便 所		男子	女子	種 別
床上掃除口	掃除口・接続管共 CVAT100	-	1	新設
床上掃除口	掃除口・接続管共 CVAT80	-	1	新設
床上掃除口	掃除口・接続管共 CVAT65	1	-	新設
床上掃除口	掃除口・接続管共 CVAT50	1	-	新設
床排水金具	掃兼ドレン・接続管共 SI(SU) 100	-	1	新設

※ 腰掛便器：C-3について  
既設腰掛便器設置時の配管改修が不明の為、解体時調査の上、  
25A給水管が取出し可能な場合は、腰掛便器：C-1へ変更の事

工 事 名	国府中学校トイレ改修工事（機械）			
図 名	普通教室棟3階トイレ 衛生平面図			
縮 尺	1/50	番 号	26 枚の内	17 号
設 計 年 月 日	令和7年 3月			
設 計	有限会社アブデザイン 一級建築士 大臣登録 第284116号 栗本智秀			
高 山 市				

改修前

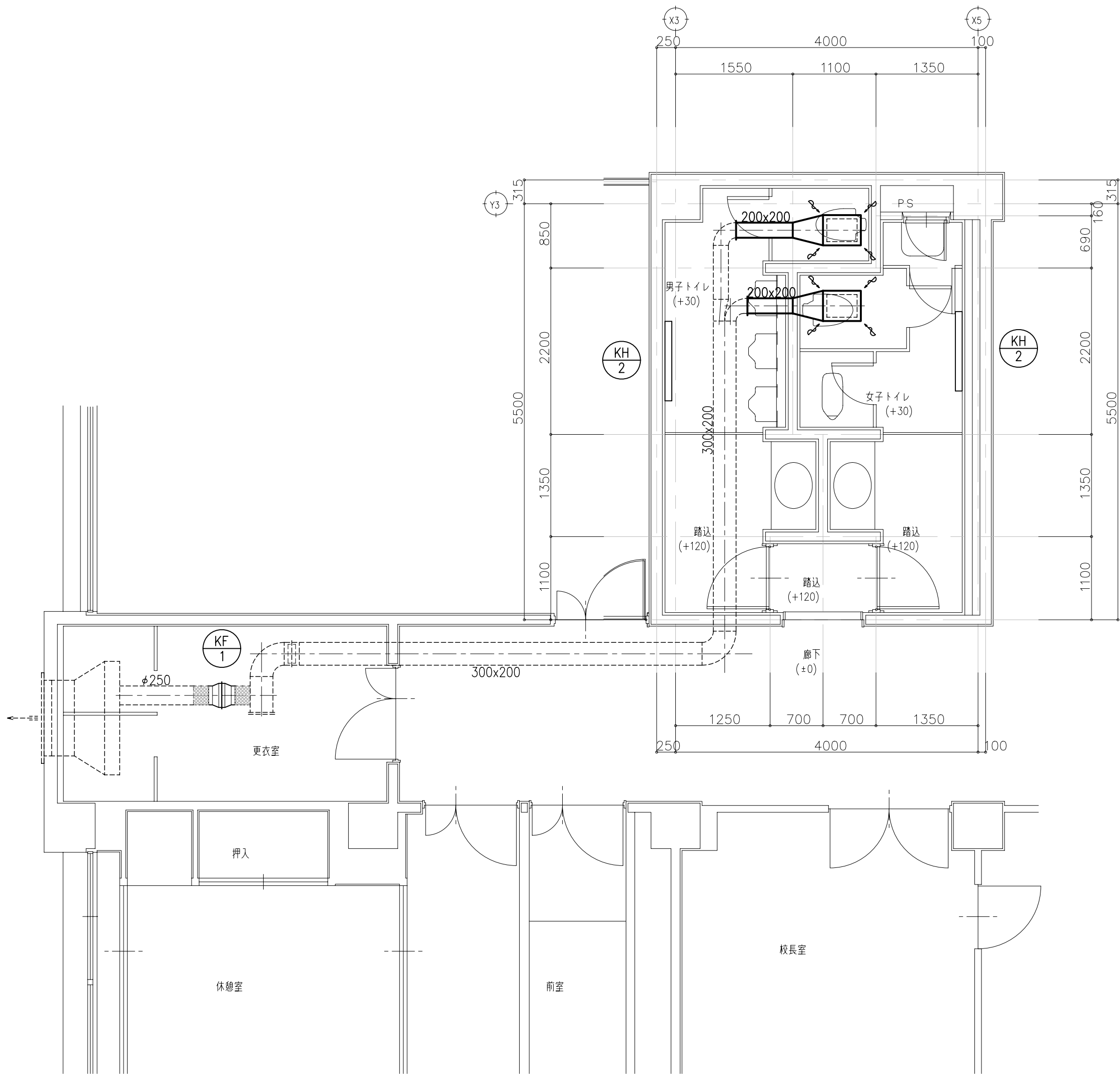

便 所		男子	女子	種 別
吸込口	HS-400x300	1	1	撤去・処分
同上ボックス	500x400x200H	1	1	撤去・処分

工 事 名	国府中学校トイレ改修工事（機械）			
図 名	管理棟 2 階トイレ 空調平面図- 1			
縮 尺	1/50	番 号	26 枚の内	18 号
設 計 年月日	令和7年 3月			
設 計	有限会社アブデザイン 一級建築士 大臣登録 第284116号 栗本智秀			
高 山 市				

改修後

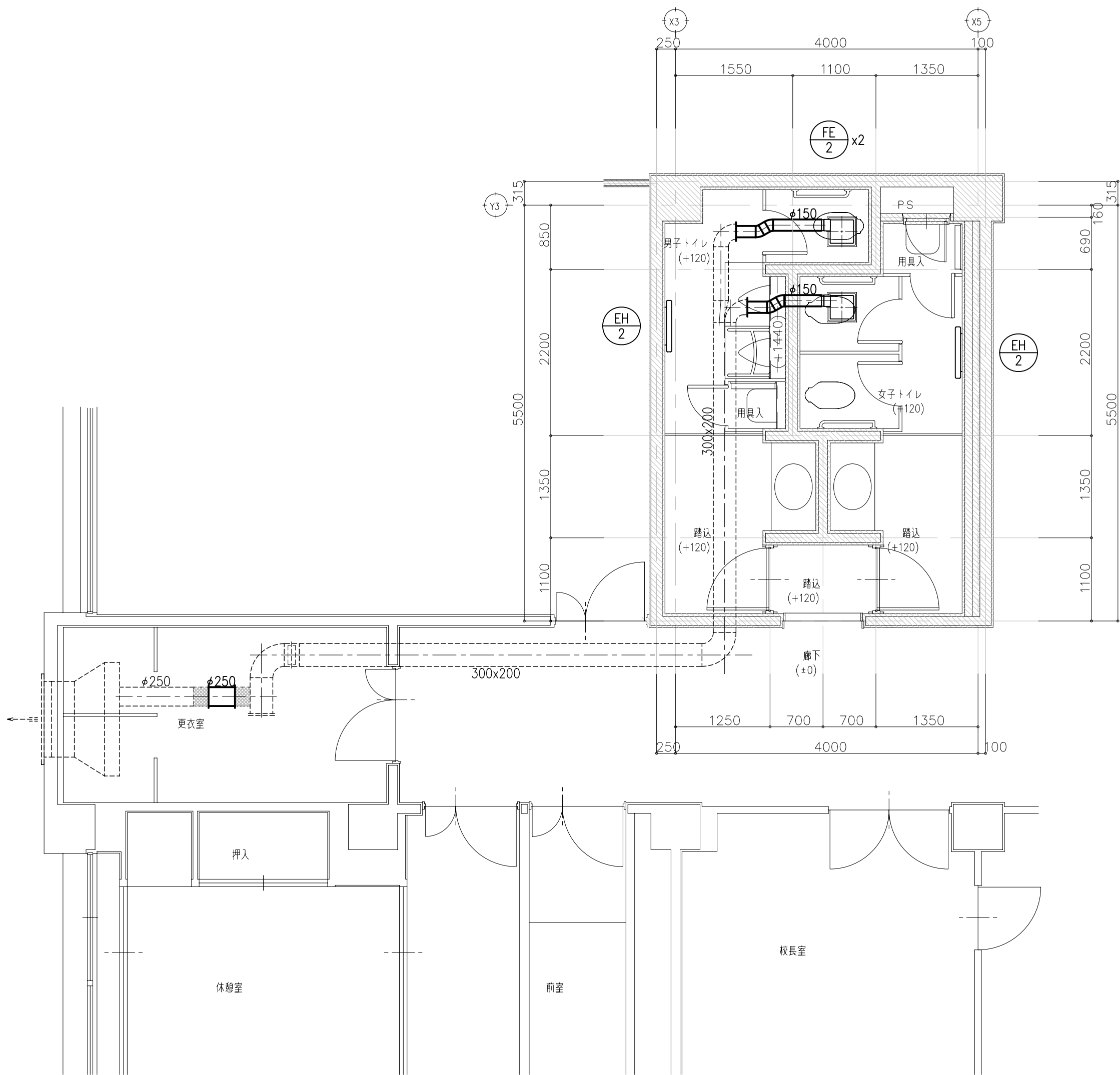

工 事 名	国府中学校トイレ改修工事（機械）			
図 名	管理棟 2 階トイレ 空調平面図-2			
縮 尺	1/50	番 号	26 枚の内	19 号
設 計 年月日	令和7年 3月			
設 計	有限会社アブデザイン 一級建築士 大臣登録 第284116号 栗本智秀			
高 山 市				

改修前

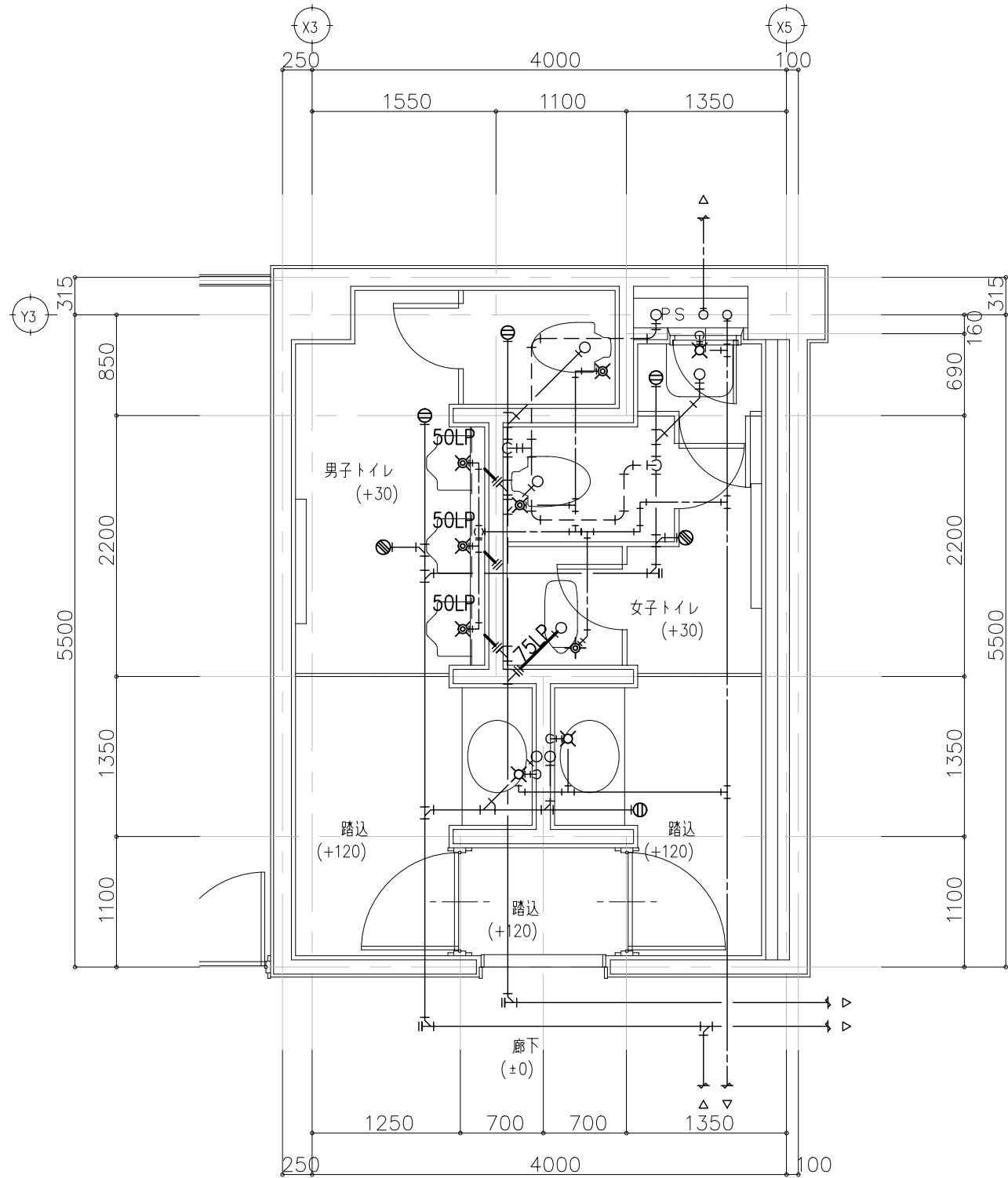

便 所		男子	女子	種 別
床上掃除口	COB100	1	-	撤去・処分
	掃除口・接続管のみ			
床上掃除口	COB80	1	1	撤去・処分
	掃除口・接続管のみ			
床上掃除口	COB50	-	1	撤去・処分
	掃除口・接続管のみ			
床排水金具	T5B50	1	1	撤去・処分
	目皿・接続管のみ			

改修後

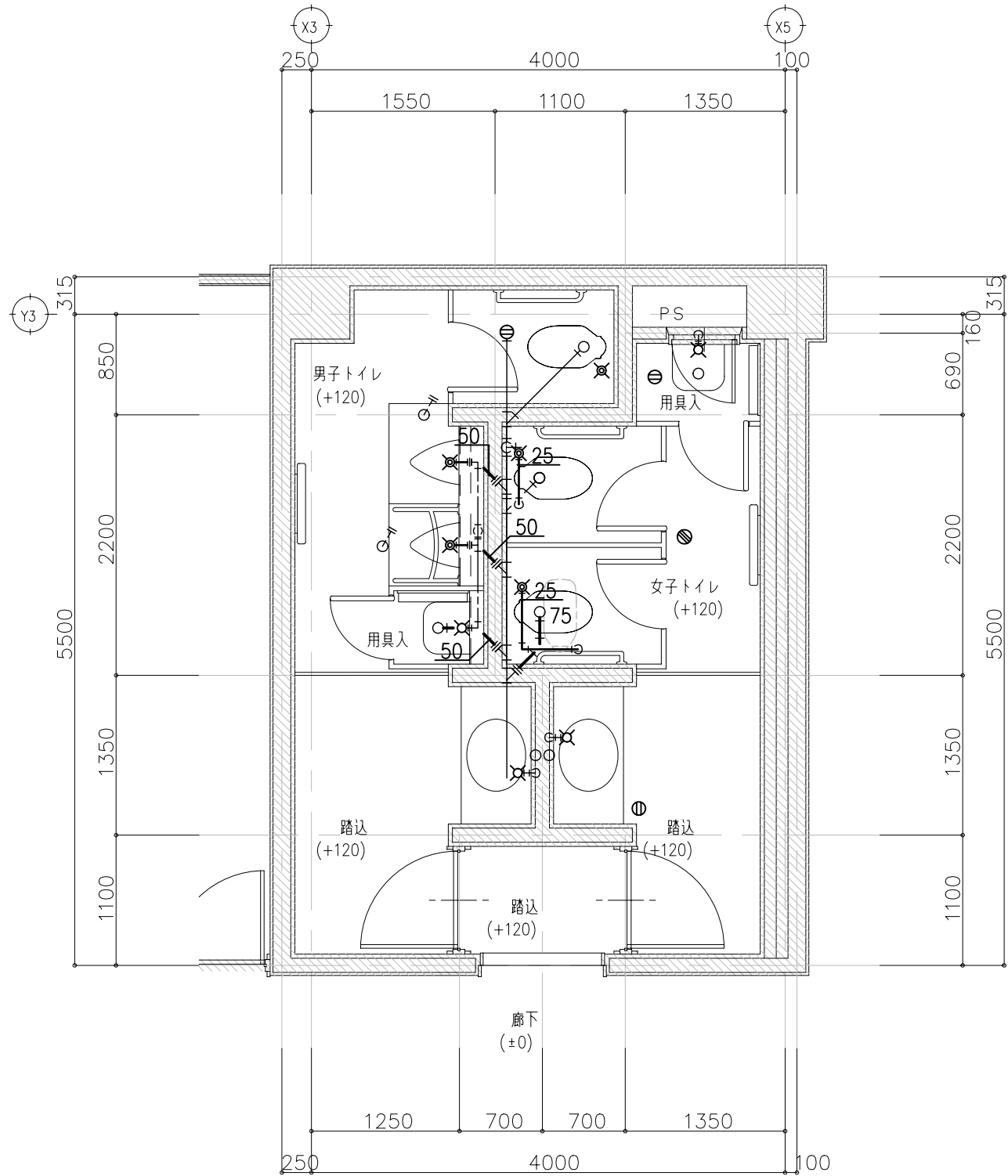

便 所		男子	女子	種 別
床上掃除口	掃除口・接続管共 CVAT100	1	-	新設
床上掃除口	掃除口・接続管共 CVAT80	-	1	新設
床上掃除口	掃除口・接続管共 CVAT50	-	1	新設
床排水金具	掃兼ドレン・接続管共 SI (SU) 100	-	1	新設

工 事 名	国府中学校トイレ改修工事（機械）			
図 名	管理棟 2 階トイレ 衛生平細図			
縮 尺	1/50	番 号	26 枚の内	20 号
設 計 年月日	令和7年 3月			
設 計	有限会社アブデザイン 一級建築士 大臣登録 第284116号 栗本智秀			
高 山 市				

改修前

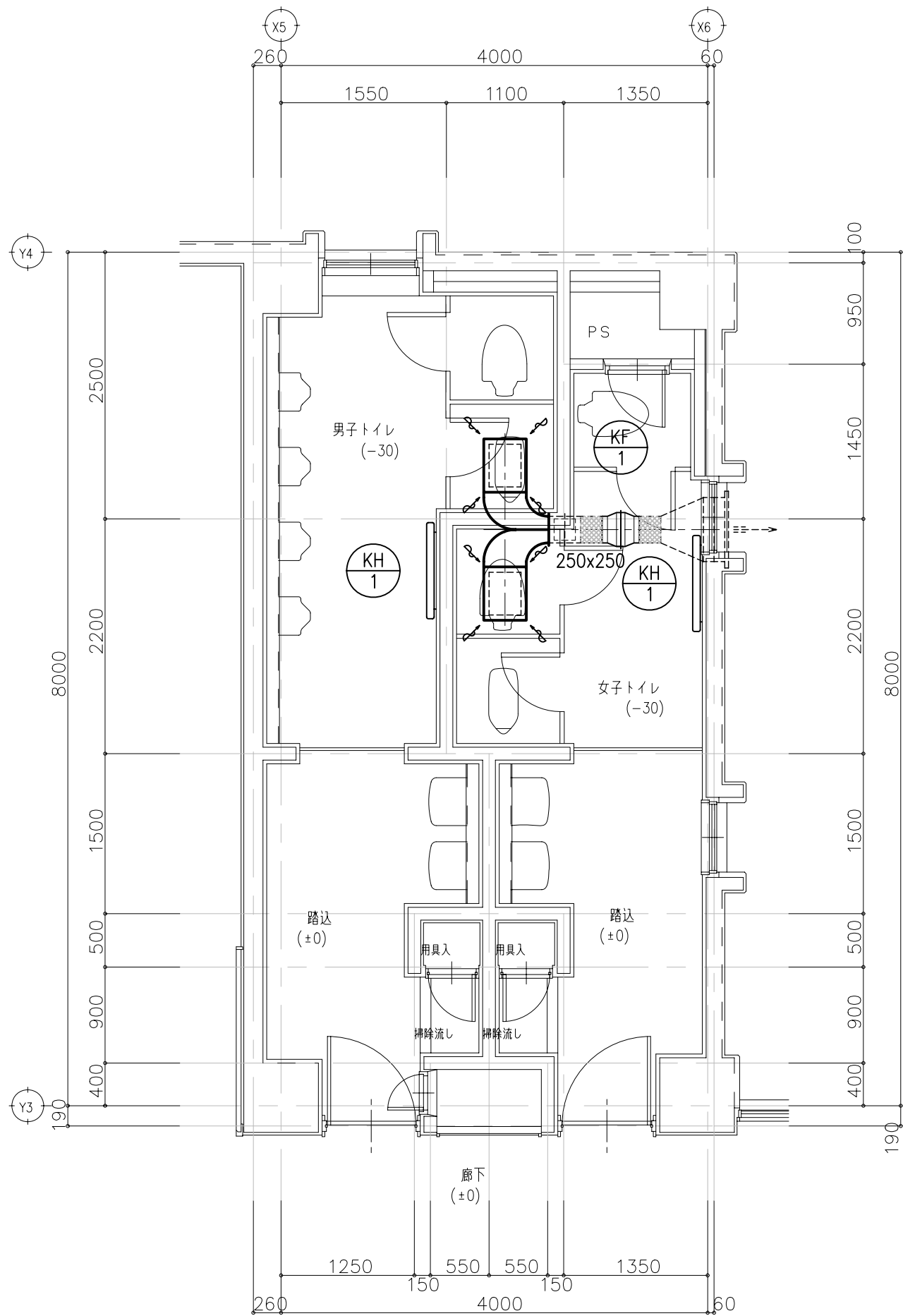

便 所		男子	女子	種 別
吸込口	HS-400x300	1	1	撤去・処分
同上ボックス	500x400x200H	1	1	撤去・処分

改修後

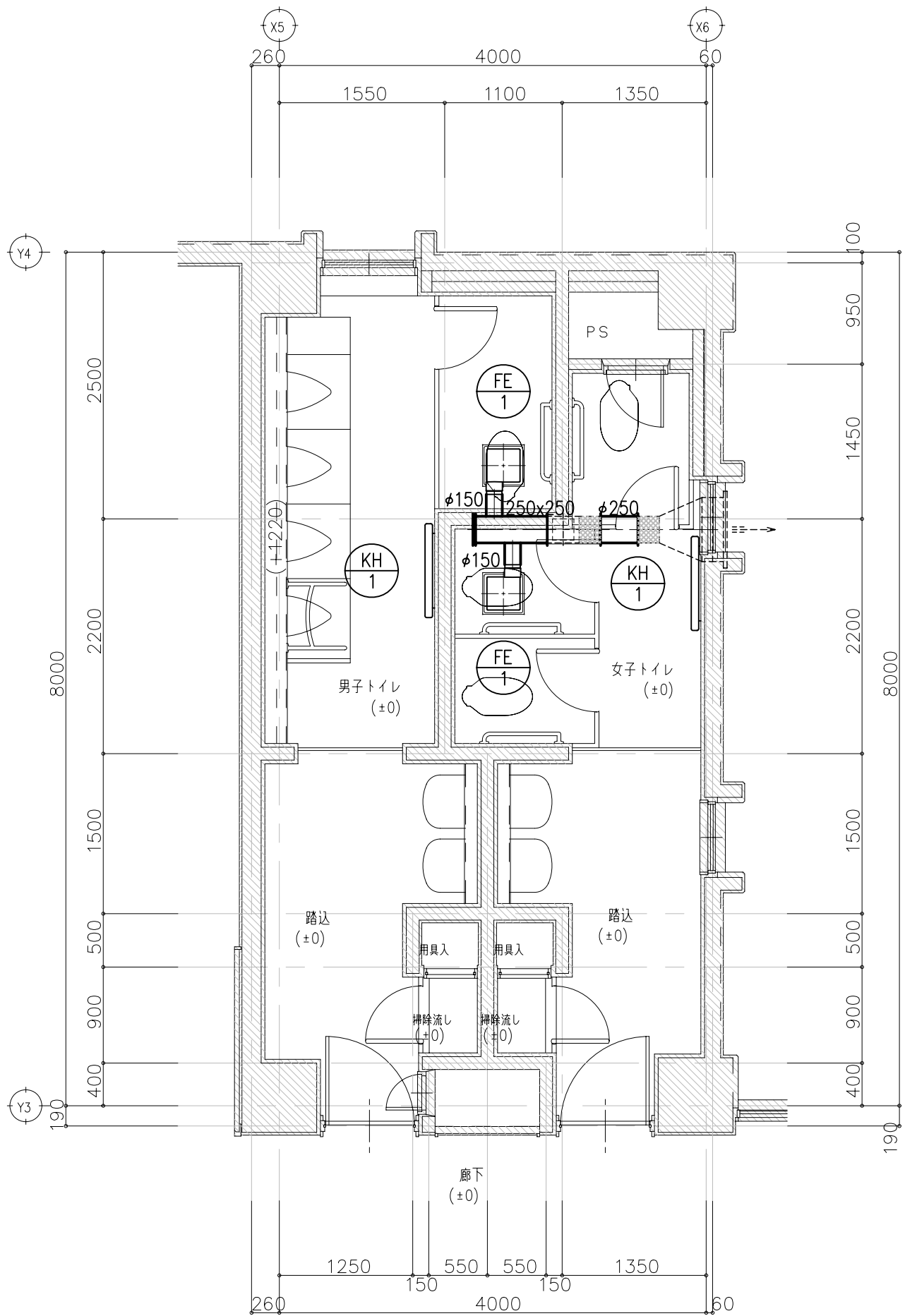

工 事 名	国府中学校トイレ改修工事（機械）			
図 名	特別教室棟2階トイレ 空調平面図			
縮 尺	1/50	番 号	26 枚の内	21 号
設 計 年月日	令和7年 3月			
設 計	有限会社アブデザイン 一級建築士 大臣登録 第284116号 栗本智秀			
高 山 市				

改修前

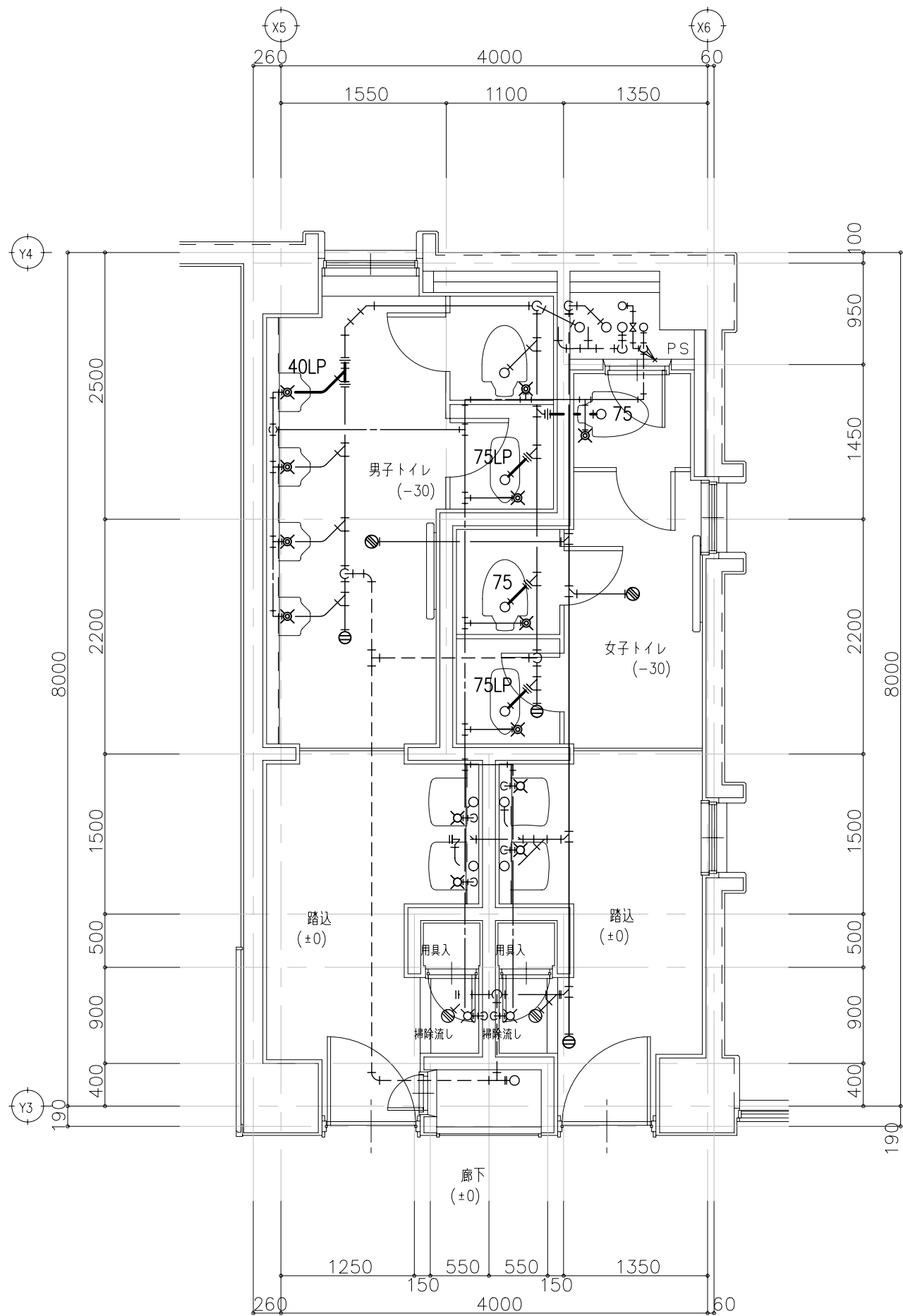

便 所		男子	女子	種 別
床上掃除口	COB100	1	1	撤去・処分
	掃除口・接続管のみ			
床上掃除口	COB80	-	1	撤去・処分
	掃除口・接続管のみ			
床排水金具	T5B50	1	1	撤去・処分
	目皿・接続管のみ			

改修後

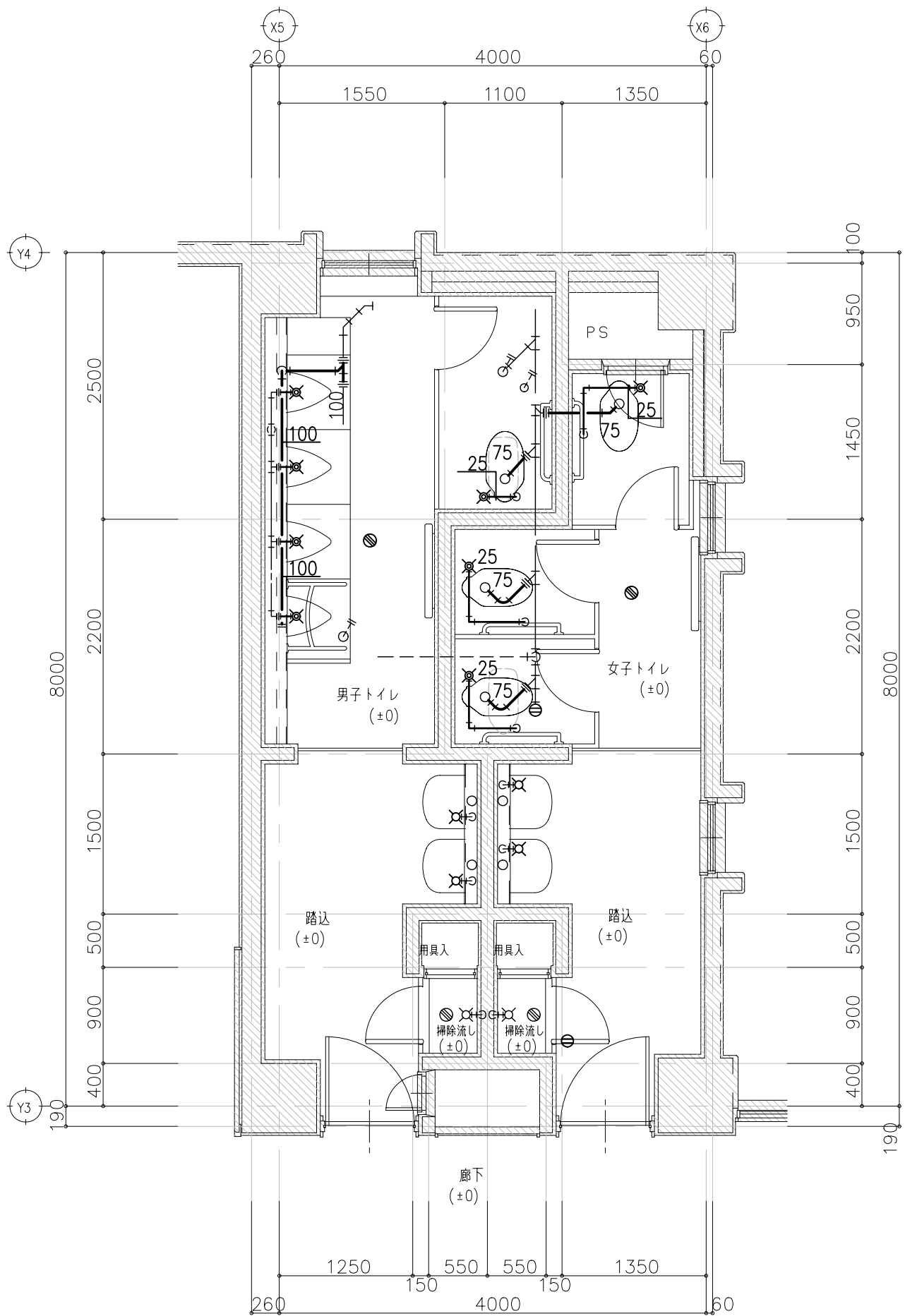

便 所		男子	女子	種 別
床上掃除口	掃除口・接続管共 CVAT100	-	1	新設
床上掃除口	掃除口・接続管共 CVAT80	-	1	新設
床排水金具	掃兼ドレン・接続管共 SI (SU) 100	1	1	新設

工 事 名	国府中学校トイレ改修工事（機械）			
図 名	特別教室棟2階トイレ 衛生平面図			
縮 尺	1/50	番 号	26 枚の内	22 号
設 計 年月日	令和7年 3月			
設 計	有限会社アブデザイン 一級建築士 大臣登録 第284116号 栗本智秀			
高 山 市				

改修前

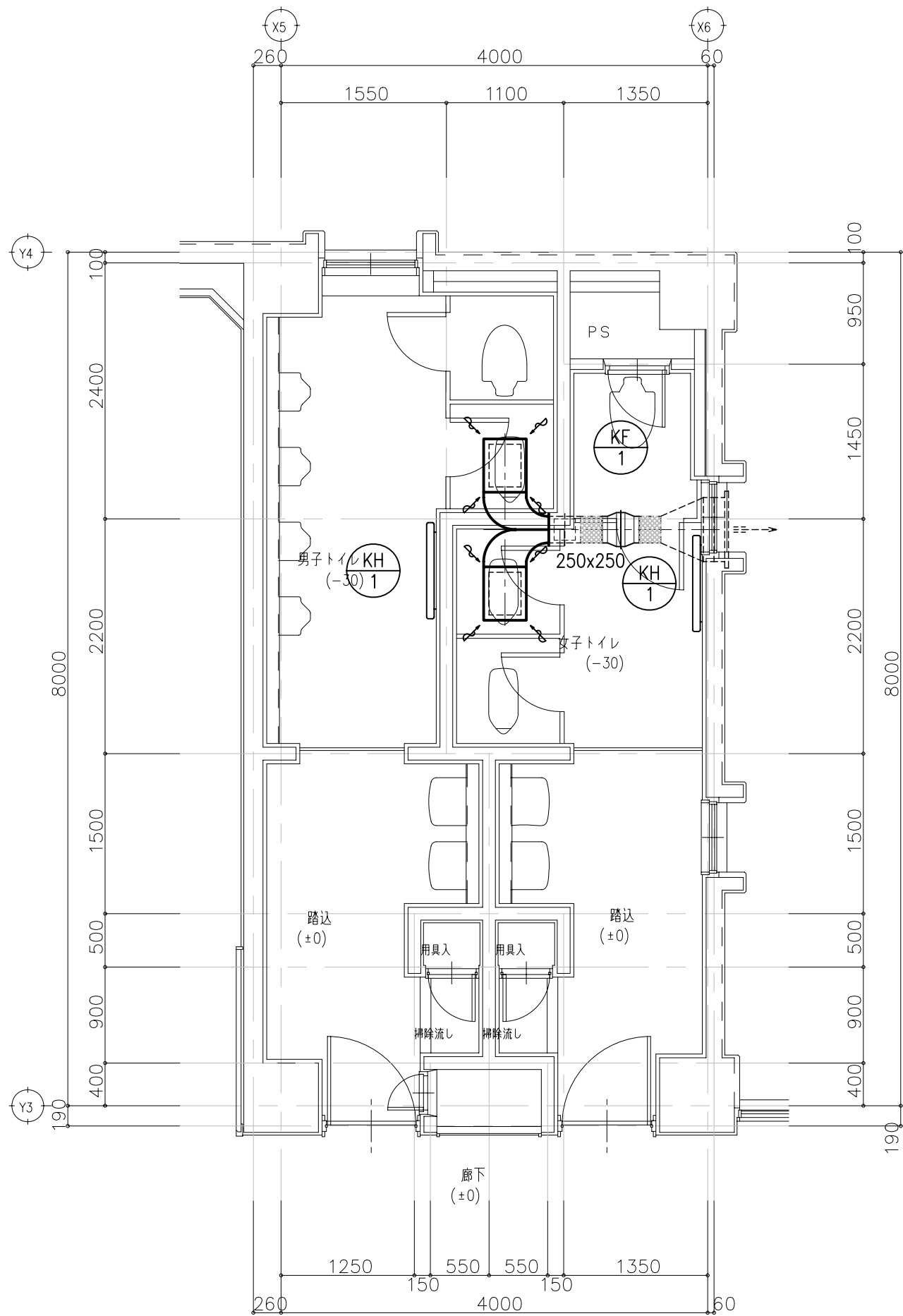

便 所		男子	女子	種 別
吸込口	HS-400x300	1	1	撤去・処分
同上ボックス	500x400x200H	1	1	撤去・処分

改修後

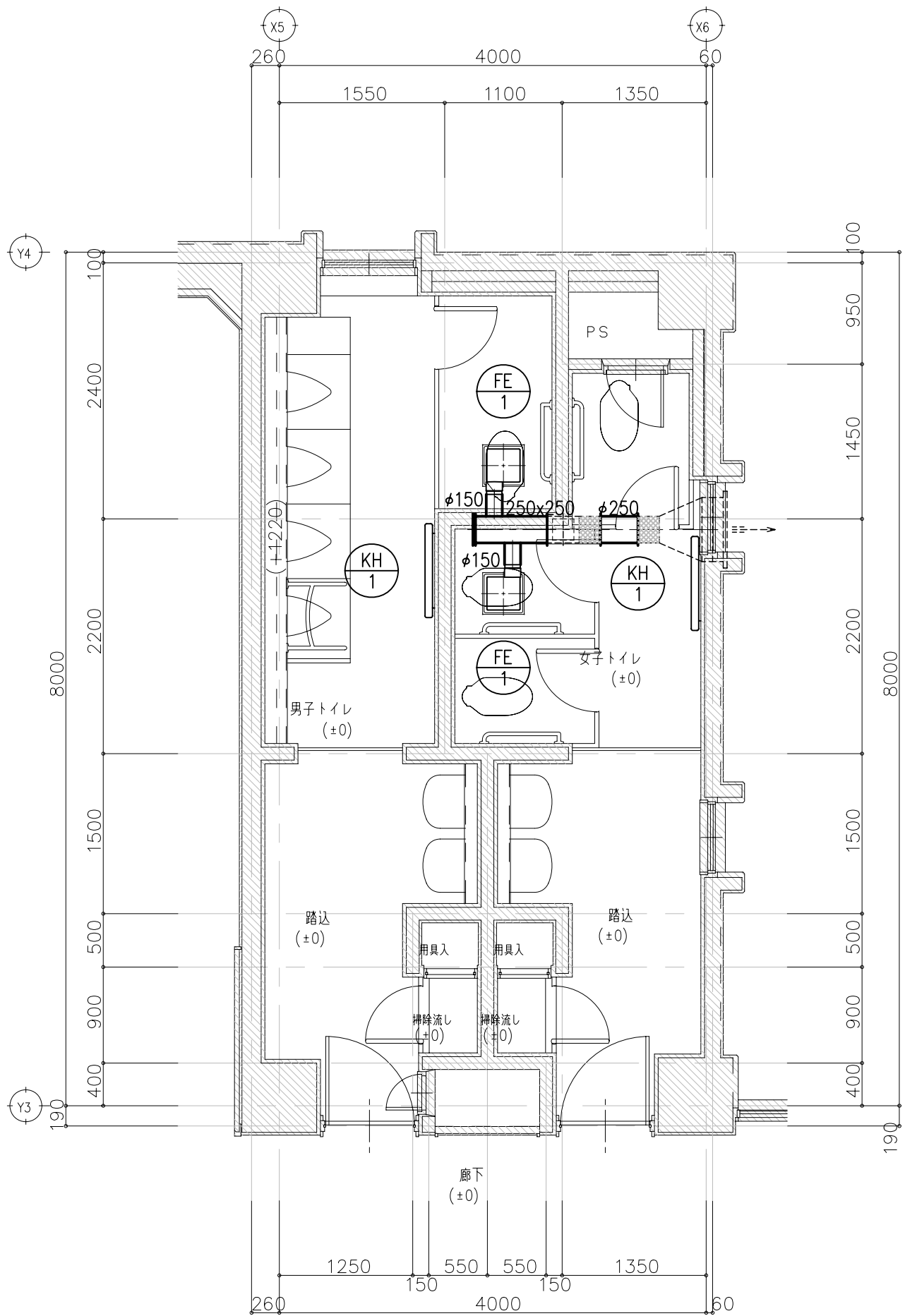

工 事 名	国府中学校トイレ改修工事（機械）			
図 名	特別教室棟3階トイレ 空調平面図			
縮 尺	1/50	番 号	26 枚の内	23 号
設 計 年月日	令和7年 3月			
設 計	有限会社アブデザイン 一級建築士 大臣登録 第284116号 栗本智秀			
高 山 市				

改修前

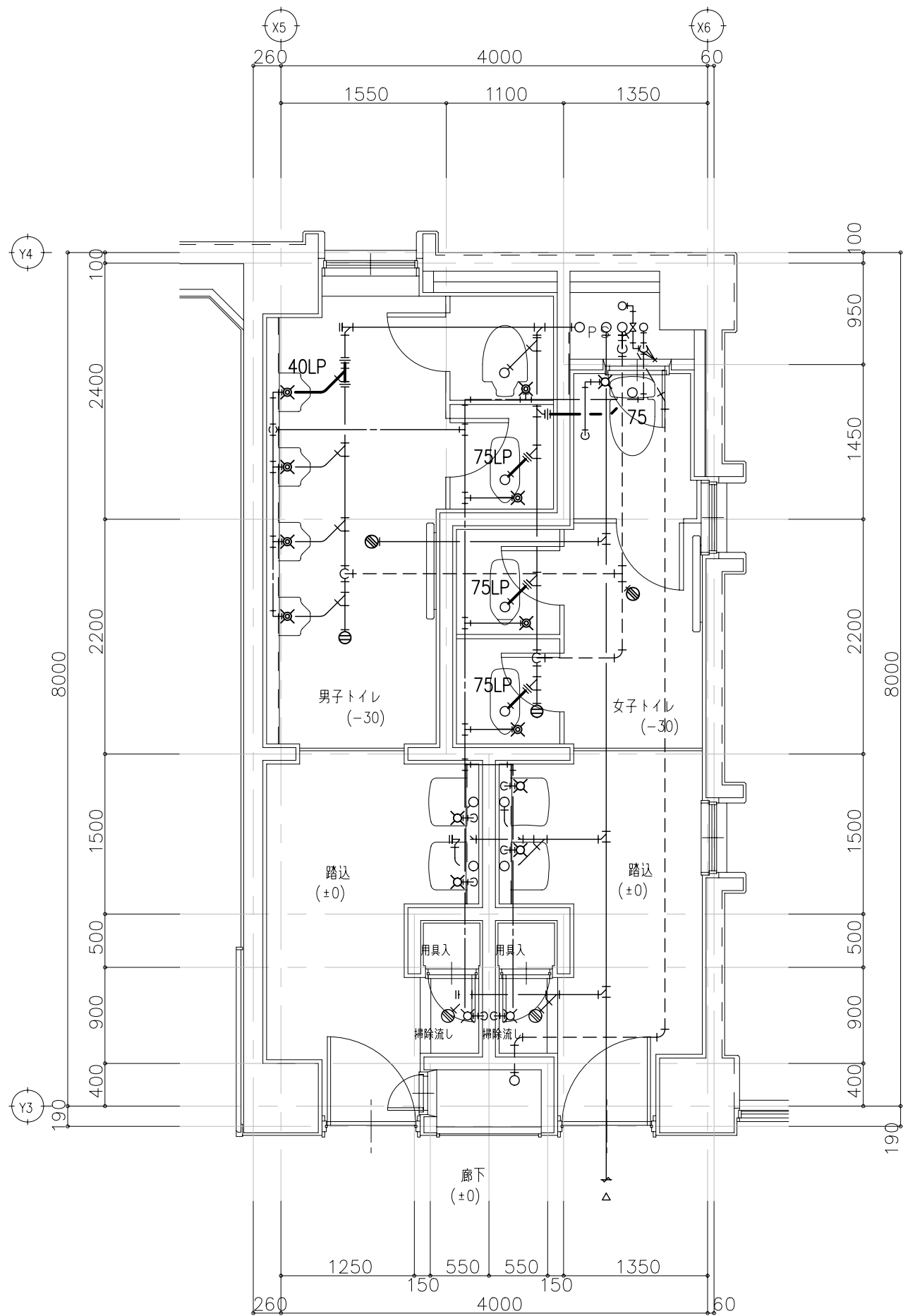

便 所		男子	女子	種 別
床上掃除口	COB100	1	1	撤去・処分
	掃除口・接続管のみ			
床排水金具	T5B50	1	1	撤去・処分
	目皿・接続管のみ			

改修後

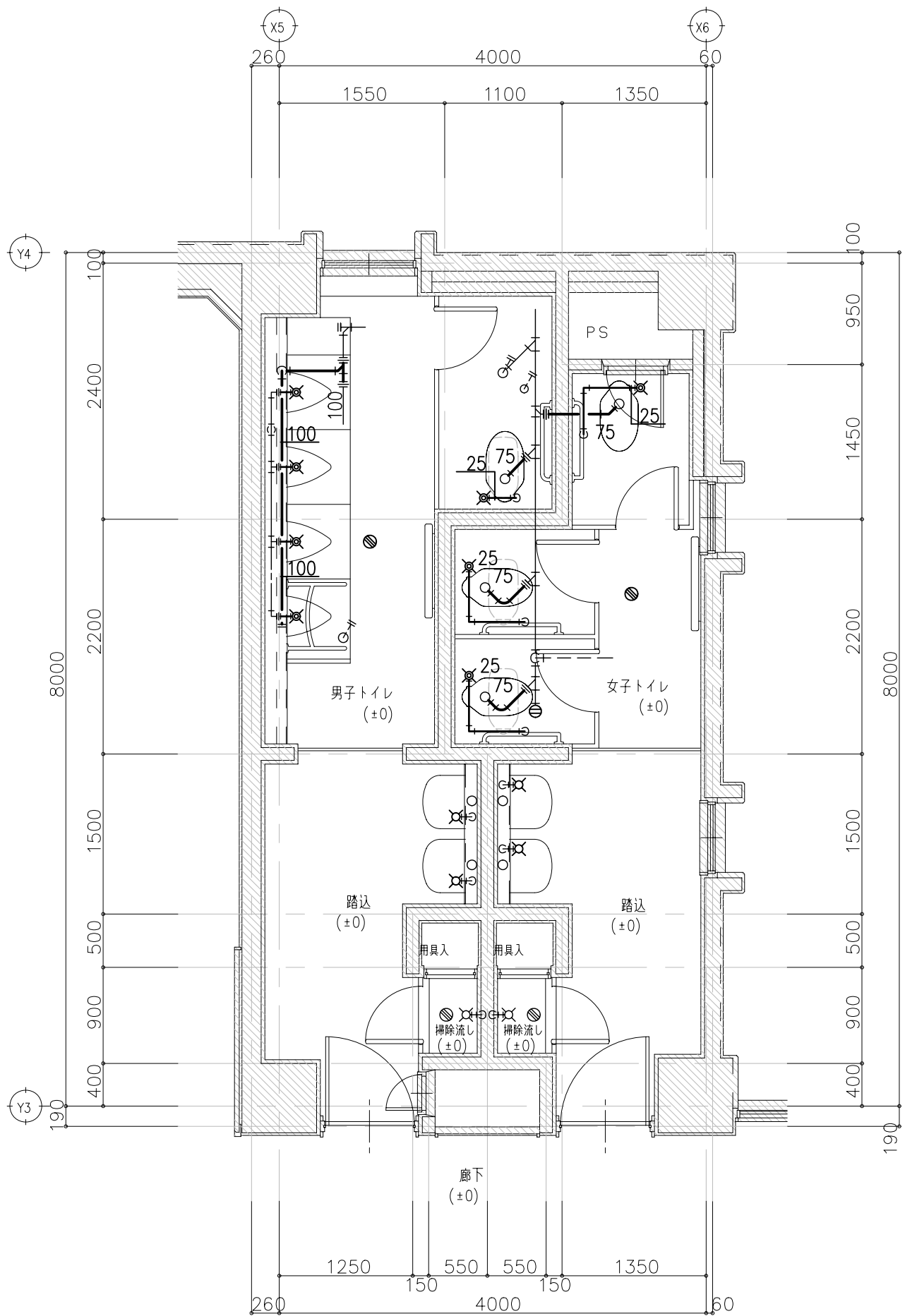

便 所		男子	女子	種 別
床上掃除口	掃除口・接続管共	-	1	新設
	CVA T100			
床排水金具	掃兼ドレン・接続管共	1	1	新設
	SI (SU) 100			

工 事 名	国府中学校トイレ改修工事（機械）			
図 名	特別教室棟3階トイレ 衛生平面図			
縮 尺	1/50	番 号	26 枚の内	24 号
設 計 年月日	令和7年 3月			
設 計	有限会社アブデザイン 一級建築士 大臣登録 第284116号 栗本智秀			
高 山 市				

改修前

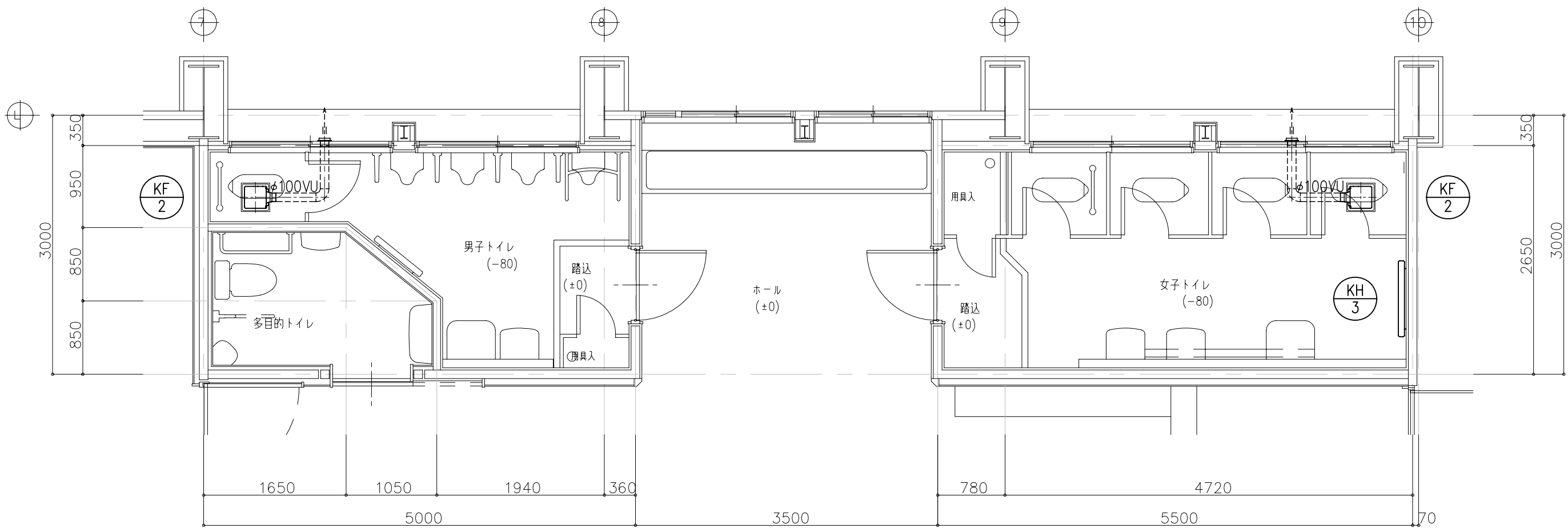

改修後

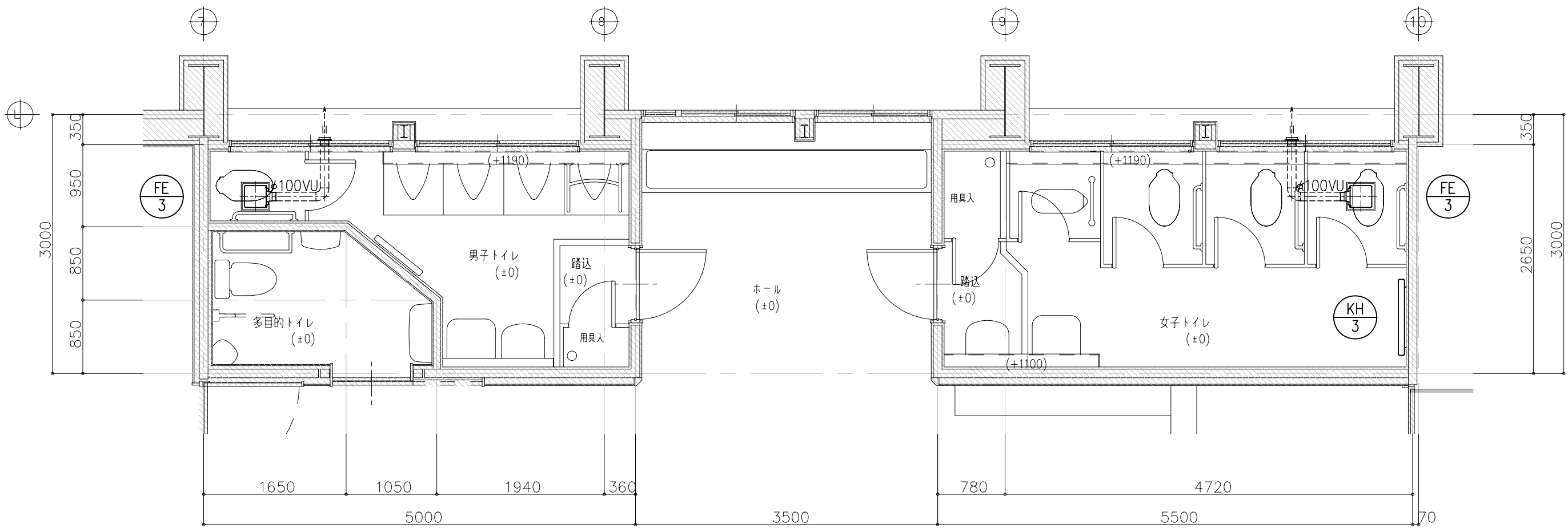

工 事 名	国府中学校トイレ改修工事（機械）			
図 名	屋内運動場1階トイレ 空調平面図			
縮 尺	1/50	番 号	26 枚の内	25 号
設 計 年 月 日	令和7年 3月			
設 計	有限会社アブデザイン 一級建築士 大臣登録 第284116号 栗本智秀			
高 山 市				

改修前

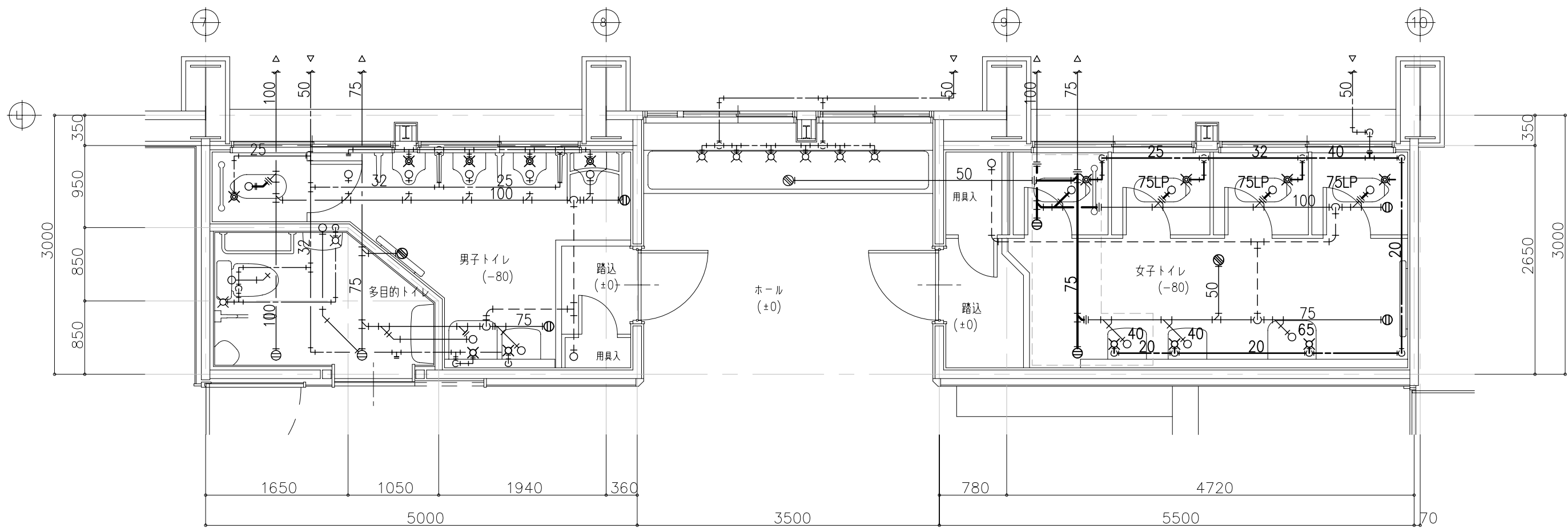

改修後

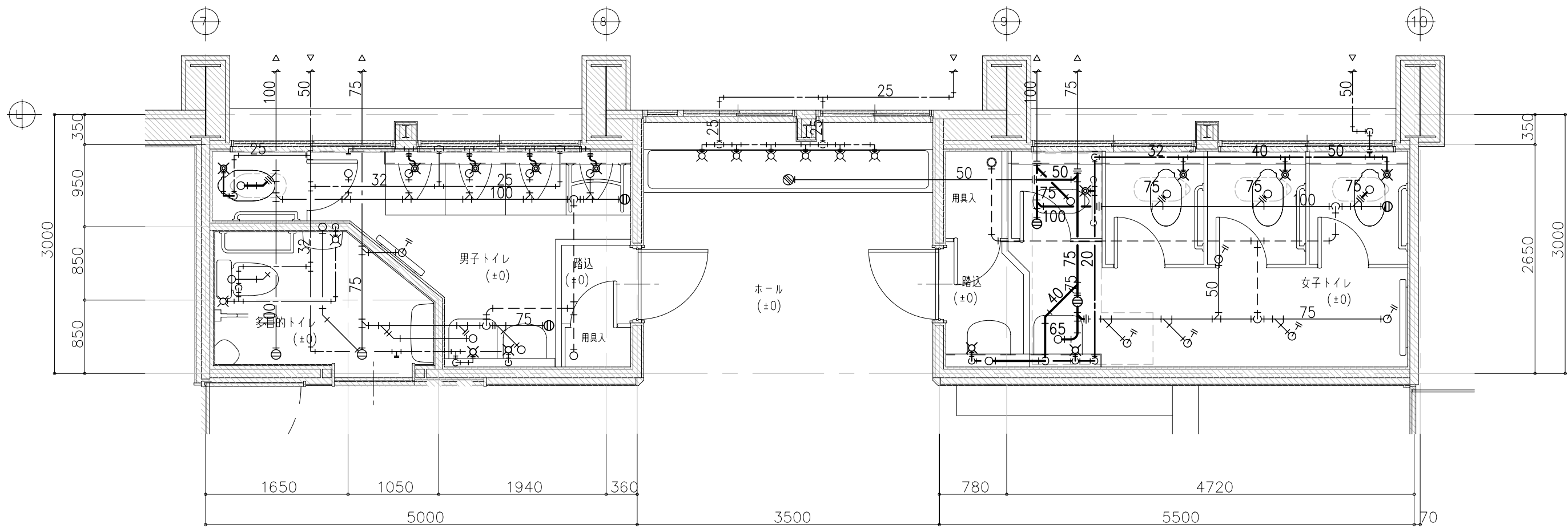

工 事 名	国府中学校トイレ改修工事（機械）				
図 名	屋内運動場1階トイレ 衛生平面図				
縮 尺	1/50	番 号	26 枚の内	26 号	
設 計 年月日	令和7年 3月				
設 計	有限会社アブデザイン 一級建築士 大臣登録 第284116号 栗本智秀				
高 山 市					