

物件情報

物件番号	26B-1	地域名	上宝・奥飛騨温泉郷
------	-------	-----	-----------

【物件(空き家)情報】

所在地	高山市奥飛騨温泉郷一重ヶ根212番地165		
構造	木造亜鉛メッキ鋼板葺2階建	建築年	昭和43年築・昭和59年改築
建築面積	85.38㎡	敷地面積	351.78㎡(106.41坪)
空き家になった時期	平成23年9月頃	間取り	8DK
補修の要否	<input type="checkbox"/> 補修は不要 <input checked="" type="checkbox"/> 多少の補修は必要 <input type="checkbox"/> 大幅な補修必要 <input type="checkbox"/> 現在補修中	補修の費用	<input type="checkbox"/> 所有者負担 <input checked="" type="checkbox"/> 入居者負担 <input type="checkbox"/> その他(補修内容により応相談)
物件区分	賃貸・ 売買 条件等(賃貸後の売買契約も可能)		
賃料・価格等	月額賃料()円、売却価格(700万)円		
特記事項	建物裏側からの眺望良い。元民宿。		

設備状況

電気	<input checked="" type="checkbox"/> 引き込み済 <input type="checkbox"/> その他(入居者で契約)	風呂	<input type="checkbox"/> ガス <input type="checkbox"/> 灯油 <input type="checkbox"/> 電気 <input checked="" type="checkbox"/> その他(現在給湯設備なし)
ガス	<input checked="" type="checkbox"/> プロパンガス <input type="checkbox"/> その他()	駐車スペース(車庫)	<input checked="" type="checkbox"/> 有() <input type="checkbox"/> 無
水道	<input checked="" type="checkbox"/> 上水道 <input type="checkbox"/> 井戸水 <input type="checkbox"/> その他()	菜園	<input checked="" type="checkbox"/> 有/()㎡ <input type="checkbox"/> 無
トイレ	<input checked="" type="checkbox"/> 水洗(下水) <input type="checkbox"/> 汲取り / <input type="checkbox"/> 和 <input type="checkbox"/> 洋	物置・倉庫	<input checked="" type="checkbox"/> 有(賃貸・売買価格に含む) <input type="checkbox"/> 無
電話	<input checked="" type="checkbox"/> 引き込み済 <input type="checkbox"/> その他(入居者で契約)	情報通信	[テレビ] <input checked="" type="checkbox"/> 共同受信 <input type="checkbox"/> アンテナ
			[インターネット] <input checked="" type="checkbox"/> 光 <input type="checkbox"/> ADSL <input type="checkbox"/> ISDN <input type="checkbox"/> 環境なし
特記事項	・天然温泉1口付 ・管理料 26,000円/月 必要 ・山水も使用する場合は別途 月1,000円程度必要		

主要施設等への距離

市役所・支所	上宝支所 17km	福祉施設	上宝基幹集落センター 0.3km
駅	高山駅 45km	温泉施設	ヘルシーランド奥飛騨 0.2km
総合病院・診療所	栃尾診療所 0.4km	公園	栃尾公園 0.4km
消防署	上宝分署 1km	食料品・日用雑貨店	Aコープとちお 0.3km
警察署・派出所	栃尾派出所 0.4km	各種資材販売店	Aコープとちお 0.3km
保育園	栃尾保育園 3km	コンビニエンスストア	Aコープとちお 0.3km
小学校	栃尾小学校 0.4km	バス停	一重ヶ根公民館前 0.3km
中学校	北陵中学校 17km	金融機関	JAひだ栃尾支店 0.3km、栃尾郵便局 0.4km
特記事項			

備考(総合的コメント・アピールポイント等)

旅館、ホテルが連立している地域。

家屋見取図

地域名	上宝・奥飛騨温泉郷	番号	26B-1	延べ床面積	85.38㎡
物件所在地	高山市奥飛騨温泉郷一重ヶ根212番地165				

1 F

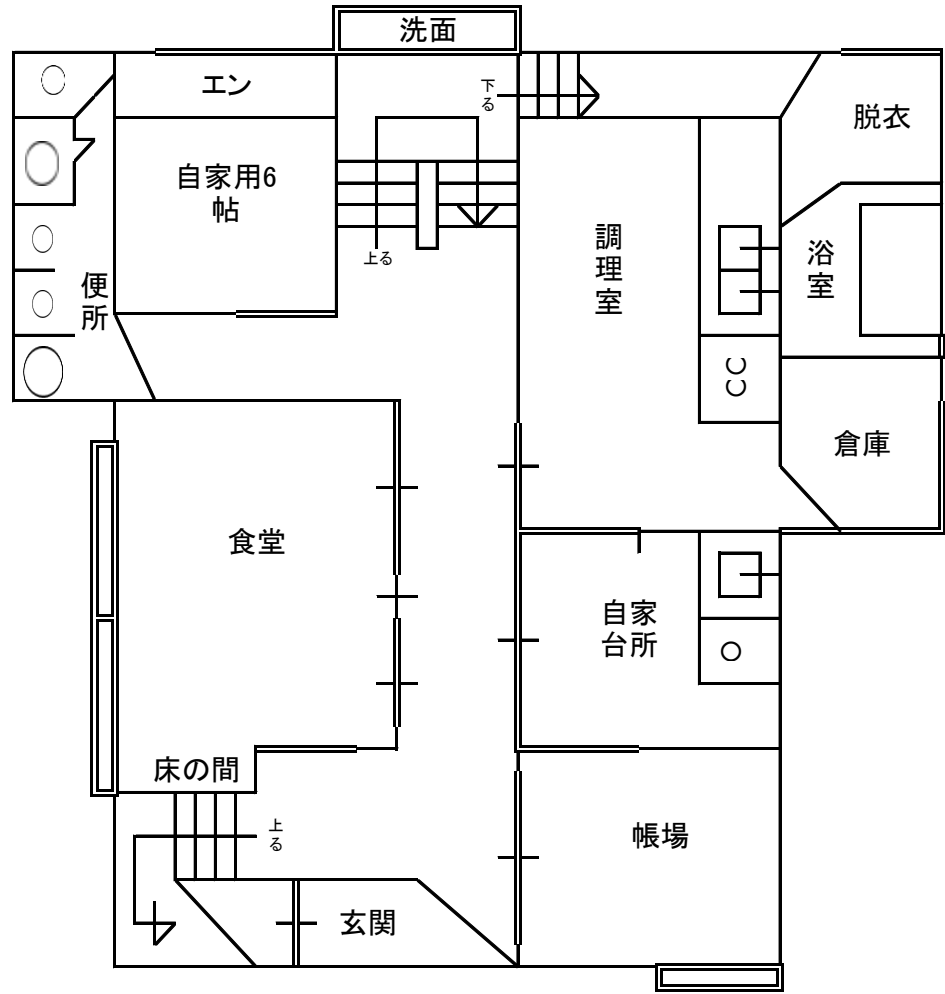

2 F

