

# 物件情報

物件番号	31-1	地域名	上宝・奥飛騨温泉郷地域
------	------	-----	-------------

## 【物件(空き家)情報】

所在地	高山市奥飛騨温泉郷一重ヶ根200-162		
構造	鉄骨造アルミニウム板葺2階建	建築年	平成5年
延床面積	363.00㎡	敷地面積	1417.00㎡
空き家になった時期	平成30年10月から	間取り	3LDK
補修の要否	<input type="checkbox"/> 補修は不要 <input checked="" type="checkbox"/> 多少の補修は必要 <input type="checkbox"/> 大幅な補修必要 <input type="checkbox"/> 現在補修中	補修の費用	<input type="checkbox"/> 所有者負担 <input checked="" type="checkbox"/> 入居者負担 <input type="checkbox"/> その他(補修内容により応相談)
物件区分	賃貸・ <b>売買</b> 条件等( 賃貸は相談に応じます。 )		
賃料・価格等	月額賃料( )円、売却価格( 30,000,000 )円〔土地代込み〕		
特記事項	多少の補修は必要としておりますが住む分には問題ありません。		

## 設備状況

電気	<input checked="" type="checkbox"/> 引き込み済 <input type="checkbox"/> その他(入居者で契約)	風呂	<input type="checkbox"/> ガス <input checked="" type="checkbox"/> 灯油 <input type="checkbox"/> 電気 <input type="checkbox"/> その他( )
ガス	<input checked="" type="checkbox"/> プロパンガス <input type="checkbox"/> その他( )	駐車スペース(車庫)	<input checked="" type="checkbox"/> 有( ) <input type="checkbox"/> 無
水道	<input checked="" type="checkbox"/> 上水道 <input type="checkbox"/> 井戸水 <input type="checkbox"/> その他(簡易水道)	菜園	<input type="checkbox"/> 有/( )㎡, <input checked="" type="checkbox"/> 無
トイレ	<input checked="" type="checkbox"/> 水洗( ) <input type="checkbox"/> 汲取り / <input type="checkbox"/> 和 <input type="checkbox"/> 洋	物置・倉庫	<input checked="" type="checkbox"/> 有(賃貸・売買価格に含む) <input type="checkbox"/> 無
電話	<input type="checkbox"/> 引き込み済 <input checked="" type="checkbox"/> その他(入居者で契約)	情報通信	[テレビ] <input checked="" type="checkbox"/> 共同受信 <input type="checkbox"/> アンテナ [インターネット] <input type="checkbox"/> 光 <input type="checkbox"/> ADSL <input type="checkbox"/> ISDN <input type="checkbox"/> 環境なし
特記事項	<ul style="list-style-type: none"> <li>・ガス、水道は現在休止中となっています。</li> <li>・インターネットは回線をひけば光は可能です。</li> <li>・駐車スペースは、パイプ車庫1台とコンクリート面に4~5台分の車を停めるスペースがあります。</li> <li>・菜園は整備すれば使用可能です。(わずかな面積です。)</li> </ul>		

## 主要施設等への距離

市役所・支所	高山市役所 40.1km、上宝支所 21.0km	福祉施設	上宝老人デイサービスセンター21.4km
駅	JR高山駅 39.9km	温泉施設	周辺に多数あり
総合病院・診療所	高山赤十字病院 40.4km、栃尾診療所 5.0km	公園	たから流路工河川公園 4.8km
消防署	高山市消防本部 39.7km、上宝分署 6.2km	食料品・日用雑貨店	フレッシュワーズガシキ 4.7km、Aコープ奥ひだ支店 4.3km
警察署・派出所	高山警察署 39.1km、奥飛騨交番 6.2km	各種資材販売店	JAひだ本郷支店 21.3km
保育園	栃尾保育園 4.2km	コンビニエンスストア	
小学校	栃尾小学校 3.9km	バス停	
中学校	北陵中学校 20.9km	金融機関	5km圏内に3件あり(JA、高山信用金庫、郵便局)
特記事項			

## 備考(総合的コメント・アピールポイント等)

店舗付住宅としても利用できます。ログハウス調の広々とした空間です。

1階 平面図

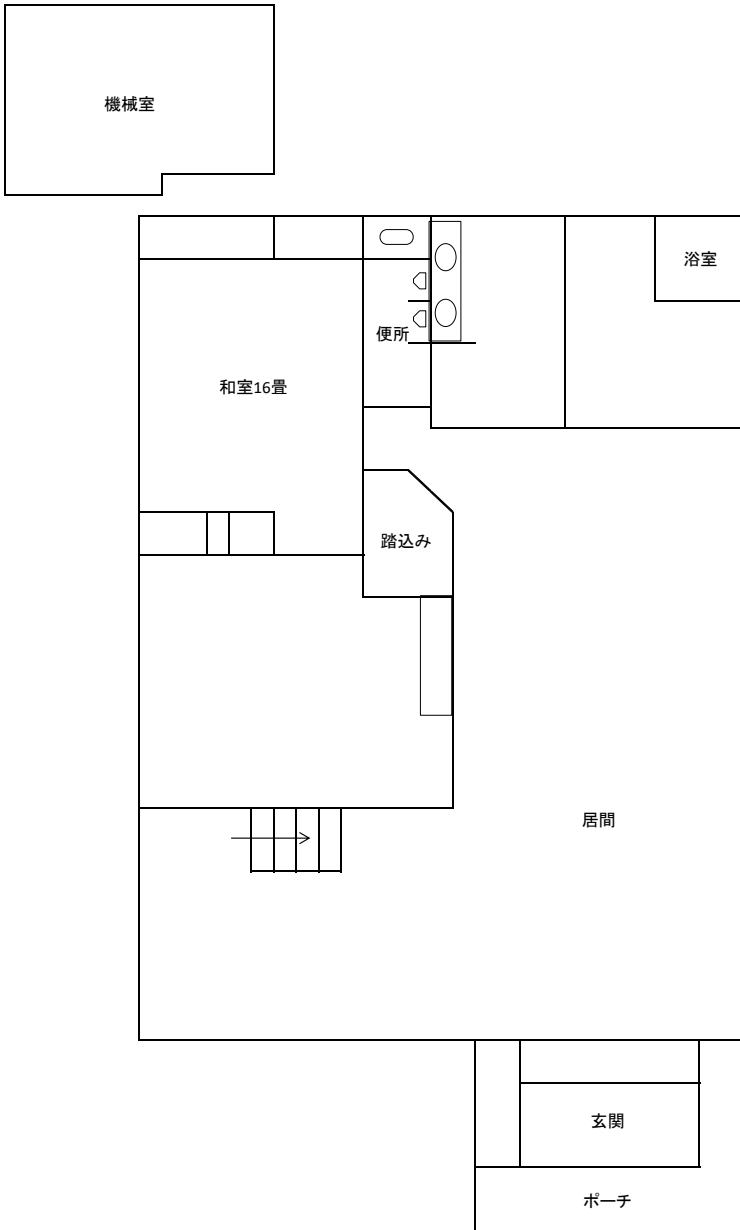

2階 平面図

