

# 物件情報

物件番号	R2-3	地域名	清見地域
------	------	-----	------

## 【物件(空き家)情報】

所在地	高山市清見町三日町351番地2		
構造	木造トタン葺2階建て	建築年	53年
延床面積	約228.46㎡(69.2坪)	敷地面積	約319.16㎡(96.7坪)
空き家になった時期	令和2年4月～	間取り	8LDK
補修の要否	<input type="checkbox"/> 補修は不要 <input checked="" type="checkbox"/> 多少の補修は必要 <input type="checkbox"/> 大幅な補修必要 <input type="checkbox"/> 現在補修中	補修の費用	<input type="checkbox"/> 所有者負担 <input checked="" type="checkbox"/> 入居者負担 <input type="checkbox"/> その他(補修内容により応相談)
物件区分	賃貸・ <input checked="" type="radio"/> 売買 条件等( )		
賃料・価格等	月額賃料( )円、売却価格( 6,800,000 )円〔土地代込み〕		
特記事項	車庫は昭和62年建築、2階建て		

## 設備状況

電気	<input type="checkbox"/> 引き込み済 <input checked="" type="checkbox"/> その他(入居者で契約)	風呂	<input checked="" type="checkbox"/> ガス <input type="checkbox"/> 灯油 <input type="checkbox"/> 電気 <input type="checkbox"/> その他( )
ガス	<input checked="" type="checkbox"/> プロパンガス <input type="checkbox"/> その他( )	駐車スペース(車庫)	<input checked="" type="checkbox"/> 有(車庫2台) <input type="checkbox"/> 無
水道	<input checked="" type="checkbox"/> 上水道 <input type="checkbox"/> 井戸水 <input type="checkbox"/> その他(簡易水道)	菜園	<input type="checkbox"/> 有/( )㎡ <input checked="" type="checkbox"/> 無
トイレ	<input checked="" type="checkbox"/> 水洗(下水) <input type="checkbox"/> 汲取り <input type="checkbox"/> 浄化槽 / <input type="checkbox"/> 口和口洋	物置・倉庫	<input type="checkbox"/> 有(賃貸・売買価格に含む) <input checked="" type="checkbox"/> 無
電話	<input type="checkbox"/> 引き込み済 <input checked="" type="checkbox"/> その他(入居者で契約)	情報通信	[テレビ] <input checked="" type="checkbox"/> 共同受信 <input type="checkbox"/> アンテナ [インターネット] <input type="checkbox"/> 光 <input type="checkbox"/> ADSL <input type="checkbox"/> ISDN <input type="checkbox"/> 環境なし
特記事項	・8年前に台所、トイレはリフォームしました。 ・車庫の2階に、10畳の部屋、トイレ、押し入れがあります。		

## 主要施設等への距離

市役所・支所	高山市役所 8.1km、清見支所 車で1分	福祉施設	高山市清見福祉センター 120m
駅	JR高山駅 6km	温泉施設	ひだまりの湯 7.5km
総合病院・診療所	高山赤十字病院 6.2km、清見診療所 200m	公園	桜つつみ公園 120m
消防署	高山市消防本部 6.5km、清見出張所 1.3km	食料品・日用雑貨店	JA清見支店 100m
警察署・派出所	高山警察署 7.9km、清見派出所 450m	各種資材販売店	JA清見支店 100m
保育園	清見保育園 1.4km	コンビニエンスストア	2軒 2.8km～3km
小学校	清見小学校 1.2km	バス停	徒歩1分
中学校	清見中学校 300m	金融機関	郵便局 100m、JA清見支店 100m
特記事項	高山市清見支所と路線バスのバス停は、家の前にあります。		

## 備考(総合的コメント・アピールポイント等)

清見支所、診療所、郵便局、JA等が近くにあり、とても便利な場所です。(高山駅まで車で12分)

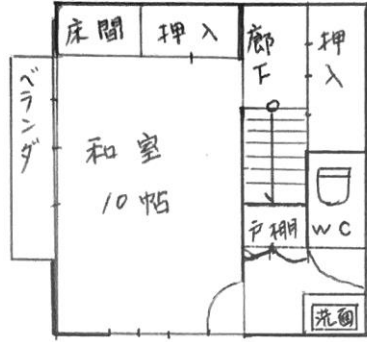

2階

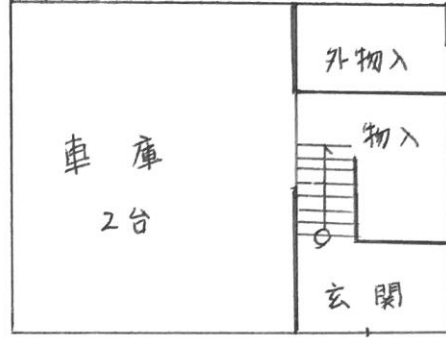

1階

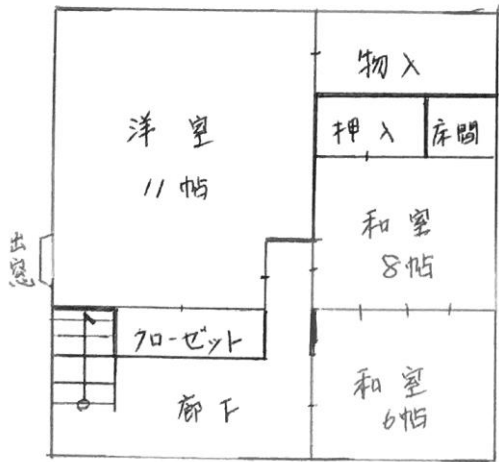

2階

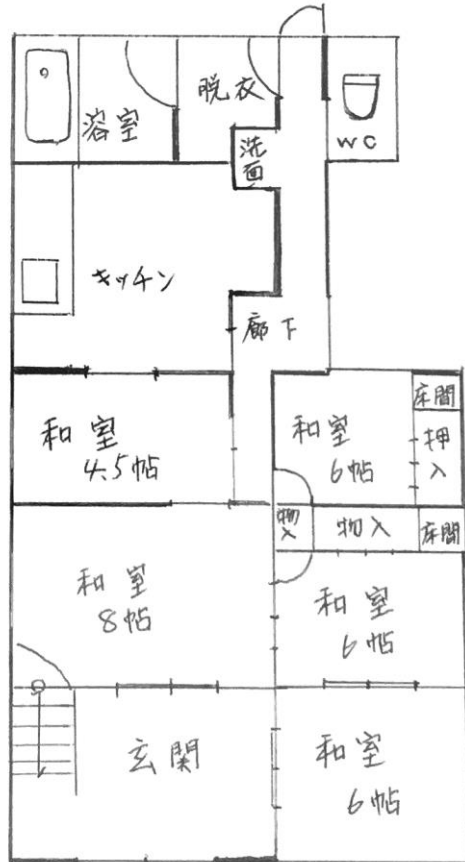

1階



外観



キッチン



1F和室



1F和室



風呂



トイレ





2F 洋室



2F 和室



車庫 外観



車庫  
2F 和室