



スキーを楽しみたい！ボランティアの協力で実現
 第15回しょうがいスキーを楽しもう会
 (2月5日撮影・モンテウス飛騨位山スノーパーク)

広報
たかやま
2/15 2011 第1128号
 平成23年2月15日発行 毎月1日・15日発行

ふるさと納税で
 飛騨高山を
 応援してください
 いただいた寄附金は、
 魅力ある高山のまちづくりに
 活かせます。
 (問合せ先 企画課☎35-3131)

みんなで支える介護保険	2
指定温泉保養施設を募集	3
市民課窓口の開設時間を延長	4
結婚支援事業第5弾	5
みんなで防ごう、鳥獣被害	6
イベント・講演会などのお知らせ	7
カメラレポート	12

輝けはばたけ だれもが主役 **2012**
ぎふ清流国体
 高山市開催期日
 2月14日～2月17日
 9月29日～10月9日
ぎふ清流大会
 10月13日～10月15日



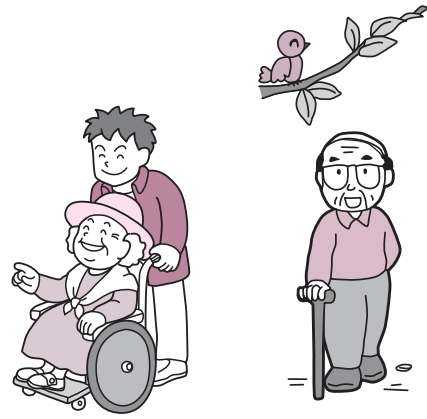
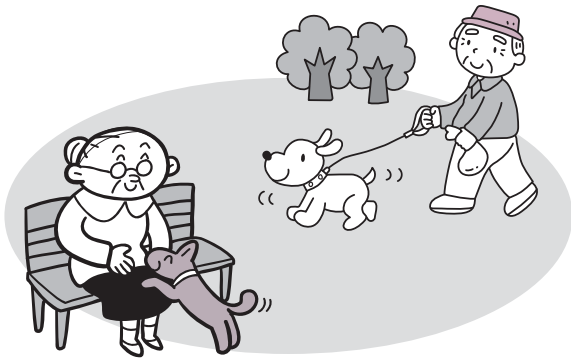

みんなので支える介護保険

市の介護に必要な費用(介護給付費)は、高齢化に伴う認定者の増加・重度化に伴って、年々増加しています。

ご自身の健康維持のためにも、介護予防の各教室に参加してみませんか。

介護費用はみなさんからのご負担で支えられています

介護保険制度では、介護に要した費用の1割を自己負担し、残りの9割(介護給付費)を国・県・市と、65歳以上の第1号被保険者および40歳以上64歳以下の第2号被保険者で

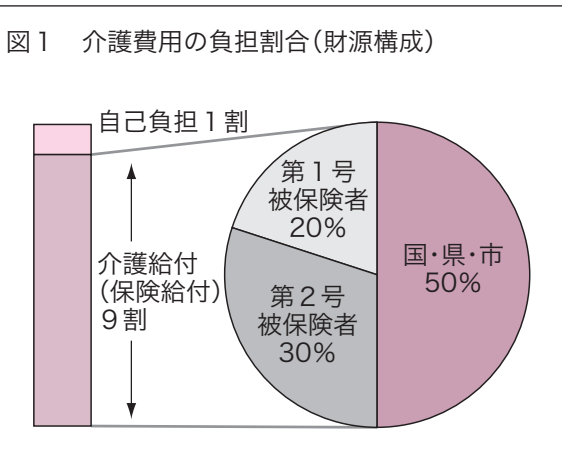

負担しています(図1)。

介護給付費が増加すると、それぞれが負担する費用が増加し、介護保険料も増加する仕組みになっています。

平成21年度の介護給付費は約70億円

平成21年度の介護給付費は、介護報酬のプラス3%改定と認定者(介護や支援が必要とされた方)の増加により、前年より7%増加しました(図2)。

高齢者に占める認定者の割合は、17.2%で、全国(16.8%)、岐阜県(15.1%)と比べて高く、また高齢者1人あたりの介護給付費(平成20年度も、高山市は約25万円)で、全国(22万円)、岐阜県(20万円)に比べて高くなっています(図3)。

図2 介護給付費の比較

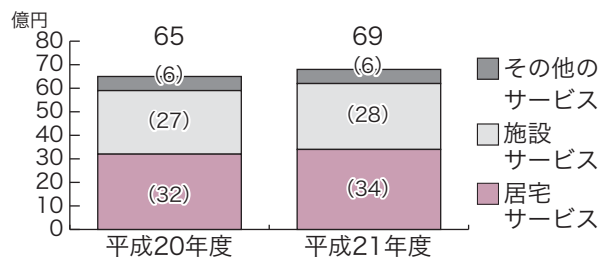

	平成20年度	平成21年度
第1号被保険者	24,634人	24,987人
認定者	4,119人	4,308人
認定率	16.7%	17.2%

資料:各年度介護保険事業報告(3月)

図3 高齢者1人当たりの月額介護給付費の比較(平成20年度)

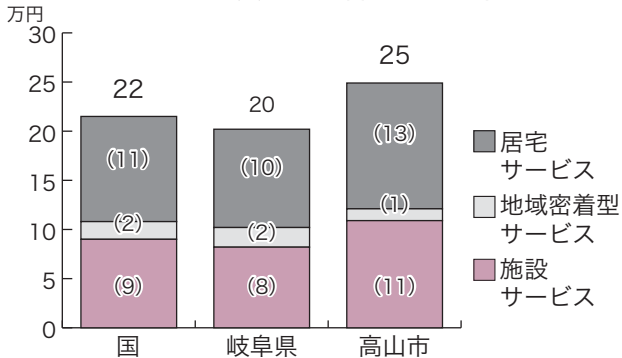

高齢化が進むにつれ 介護を必要とする方が増加

75歳以上の高齢者に占める認定者の割合は約3割で、65歳以上74歳以下の高齢者に比べて約7倍となっており、高齢になるに伴い、介護や支援が必要になるリスクが高くなっています。

今後、ますます高齢者が増加するなかで、お一人おひとりが、若いときから健康の増進に努め、高齢になっても、心や身体の健康を維持・改善することができれば、介護給付費

の増加も少しずつ抑制できると考えられます。

介護予防事業に

参加してみませんか

市では、みなさんの心や身体の状態に合わせた介護予防に取り組んでいます。

●高齢者健康教室

(ひざ腰元気教室)

お近くの公民館などで、元気な高齢者を対象に開催しています。教室修了後は、自主的な活動を支援して

います。

●通所型介護予防教室

(ふんふん教室)

要介護や要支援の認定を受けていない虚弱な高齢者を対象に、運動器の機能や口腔機能の維持のための教室を送迎付きで開催しています。

みなさんが住み慣れた地域で安心して生活できるよう、介護予防事業に積極的に参加し、ご自身の元気で健康な時間を増やしていきたいま

よう。

●高齢者福祉・介護保険制度に

関するアンケートに

ご協力ください

平成24年度から平成26年度までの次の3年間の計画を策定するため、無作為に抽出した方にアンケートを郵送いたしました。ご協力下さいますようお願いいたします。

あなたの心と身体の状態を確認しませんか！ 生活機能チェック

市では、介護予防を目的として、日常生活のために必要な心と体の状態を確認するための「生活機能チェック」を実施します。

22年度までは、『生活機能評価』という名称で、「基本チェックリスト」と医療機関で「生活機能検査」を行い、生活機能の低下を判定していましたが、23年度からは「基本チェックリスト」のみでの確認になりますので、ご注意ください。

- 対象** 65歳以上の方(要介護認定されている方を除きます)
- 内容** 「基本チェックリスト」(心と身体についての問診票)を郵送し、生活機能の低下の状態を確認します
- 申込方法** 2月下旬以降に各世帯に送付される「高山市健康診査・がん検診等申込書」で申込み
- 申込期限** 3月14日(月)まで

問合せ先 高年介護課 ☎35-3181

●温泉保養施設の入浴料助成 指定温泉保養施設を 募集します



市では、65歳以上の方や障がい者の方を対象として、温泉保養施設や公衆浴場の利用料金の半額を、1人年間20回まで助成していますが、このほど、その温泉保養施設や公衆浴場を公募します。

既に指定を受けている施設を含め、指定を希望する施設は、高年介護課までお問い合わせの上、お申し込みください。

利用者の心身のリフレッシュの場を広げるためにも、多くの対象施設の申し込みをお待ちしております。

対象 市内の温泉保養施設または公衆浴場

申込方法 高年介護課にお問い合わせの上、申込用紙を請求または市ホームページからダウンロードし、2月28日(月)までに申込み

<http://www.city.takayama.lg.jp/kounenkaigo/koureisya1.html>

申込・問合せ先 高年介護課 ☎35-3181

問合せ先

高年介護課
☎35-3181

鳥インフルエンザ

昨年末から国内各地で鶏や野鳥から高病原性鳥インフルエンザが確認されています。市民のみなさんには次のことに注意してください。

●食品としての鶏肉や鶏卵を食べても人が感染した例はありません。また発生した場合には、ウイルス感染した肉や卵は市場に出回ることはありません。なお、ウイルスは適切な加熱により完全に

正しい情報に基づいた冷静な行動を

「もしかしたら？」と思っ
たらすぐに連絡をお願いします。

問合先

畜産課
☎35-3142

●愛玩鳥を飼育している場合、野鳥との接触を避ける、鳥小屋の清潔を保つなど、発生防止に心がけましょう

●死亡または弱っている野鳥は素手で触らないでください。

委員会・審議会を公開しています。

市の各種委員会や審議会などの会議を公開しています。

なお、公開する会議は市ホームページでもお知らせしています(傍聴は先着順です)。

公開予定の委員会・審議会(2月末まで)

開催日	会議名など	担当課
20日(日)	選挙管理委員会 9:30～ 市役所4階中会議室	選挙管理委員会 ☎35-3133
21日(月)	庁議(幹部会) 8:30～ 市役所4階特別会議室	企画課 ☎35-3131
22日(火)	図書館資料選書委員会 10:00～ 市図書館「煥草館」	生涯学習課 ☎35-3123
24日(木)	生涯学習施設運営審議会 13:30～ 市役所2階202会議室	生涯学習課 ☎35-3123
	社会教育委員定例会議 14:00～ 市役所2階202会議室	生涯学習課 ☎35-3123
25日(金)	教育委員会定例会 10:00～ 市役所3階302会議室	教育総務課 ☎35-3153
28日(月)	庁議(幹部会) 8:30～ 市役所4階特別会議室	企画課 ☎35-3131
	環境審議会 13:00～ 市役所3階行政委員会室	地域政策課 ☎35-3524

問合先 総務課 ☎35-3133

高山市の新しいバス運行 説明会のご案内

市では、3月1日からの新しいバス運行に関わる説明会を下記のとおり開催します。地区ごとの運行内容や利用方法など詳しく説明しますので、お気軽にご参加ください。

※事前申込みは不要です。また、お住まいの地区以外の会場でも自由に参加できますので、ご都合のよい会場にお越しください。

※団体などで個別に説明会の開催を希望される場合はご相談ください。

開催日	地区	時間	会場
2月15日(火)	久々野	13:00～	老人いこいの家
		19:30～	久々野支所
2月16日(水)	新宮	19:00～	新宮社教公民館
2月17日(木)	三枝	19:00～	三枝小学校(多目的室)
	高根	19:00～	高根公民館
2月18日(金)	大八	19:00～	東山中学校(第2体育館)
	奥飛騨温泉郷	19:00～	奥飛騨総合文化センター
2月21日(月)	花里	19:00～	花里小学校(第2体育館)
	上宝	19:00～	上宝支所
2月22日(火)	岩滝	19:00～	岩滝公民館

問合先 地域政策課 ☎35-3524
各支所地域振興課

3月より

市民課窓口の開設時間を拡大します

市では、市民サービスの向上を図るため、現在市民課窓口の開設時間を一部延長していますが、その範囲をさらに拡大します。

通常の窓口開設時間内に来庁できない方など、ぜひご利用ください。

- ・住民異動届(転入・転居・転出など)
- ・印鑑登録
- ・住民基本台帳カードの作成と利用登録
- ・戸籍届(出生・死亡・婚姻など)
- ・各種証明書の交付(住民票・戸籍・印鑑証明書など)
- ・国民健康保険、後期高齢者医療制度および国民年金の資格異動の受付
- ・国民健康保険証の交付および再交付

※他の団体への確認や連携が必要な場合は取り扱い

●これまでの窓口延長時間

平日(月曜日のみ)
8:30～19:00
毎月第2・第4土曜日
9:00～12:00

●3月1日からの窓口延長時間

平日(月～金)
8:30～19:00
全ての土日祝日
9:00～12:00
(年末年始を除く)

不可
※ただし、公的個人認証サービスは、3月15日まで取扱可

問合先

市民課
☎35-3496

第3回 地域福祉懇談会を開催します

8月から市内21地区で各2回開催してきた地域福祉懇談会の最終回です。今回の懇談会では、今までの懇談会で出された地域の意見をまとめ、地区福祉活動計画を作ります。開催地区にお住まいの方でしたら、どなたでも参加できます。

問合せ先 **福祉課** ☎35-3139

地域	開催日	開始時間	会場
東	2月22日(火)	19:00	市図書館「煥章館」
西	2月25日(金)	19:00	市役所 201.202会議室
南	3月 2日(水)	19:00	総合福祉センター
北	今年度の懇談会は終了しました		
山王	2月23日(水)	19:00	石浦うらら館(石浦公民館)
江名子	2月22日(火)	19:00	江名子小学校 第2体育館
新宮	2月28日(月)	19:00	新宮小学校 社教室
三枝	2月22日(火)	19:00	三枝小学校 多目的室
大八	2月23日(水)	19:30	東山中学校 第2体育館
岩滝	2月22日(火)	19:00	岩滝公民館(「新しいバス運行についての説明会」の終了後)
花里	2月23日(水)	19:30	千島会館
丹生川	2月25日(金)	19:30	丹生川支所
清見	2月24日(木)	19:00	きよみ館(清見支所)
荘川	3月 1日(火)	19:00	荘川総合センター
一之宮	3月 4日(金)	19:30	一之宮支所
久々野	3月 2日(水)	19:30	久々野公民館
朝日	2月28日(月)	19:00	朝日福祉センター
高根	3月 3日(木)	19:00	高根支所(高根公民館)
国府	2月23日(水)	19:30	国府福祉センター
上宝	3月 1日(火)	19:00	上宝支所
奥飛騨温泉郷	2月28日(月)	19:00	一重ヶ根公民館

●結婚支援事業第5弾―出会いを求める独身限定企画― 雪の世界遺産で、合掌造りの特別ライトアップと料理づくり



イベント当日は特別にライトアップします

対象 独身の方を対象とした結婚支援イベントを開催します。
男性／おおむね30〜

45歳の独身者(高山市か白川村に在住・在勤・結婚相談所登録者)、女性／おおむね27歳〜45歳の独身者
交流会 3月12日(土)午後2時〜13日(日)正午ごろ
男性セミナー 1回目／3月9日(水)午後7時〜9時、2回目／3月12日(土)午後1時〜2時
定員 男女各12人程度
参加費 男女各1万円
申込方法 3月1日(火)まで

○必ず本人がお申込みください。
○詳細は決定者に後日お知らせします。
○飛騨地域以外から参加する女性には宿泊費を負担します。
○男性は事前セミナーと交流会の両方参加できる方のみ受付します。

申込
福祉課
☎35-3139

に郵送・TEL・FAX・MAIL(住所・氏名・生年月日・連絡先を明記)

地球を救う あなたにできること きっと見つかる

快適環境づくり市民会議推進大会
3月1日開催

快適環境づくり市民会議では、今年度もグリーンマーケットや飛騨高山クリーン作戦など、さまざまな環境保全活動に取り組んできました。その総括として、今年度の活動報告や来年度の活動方針を確認する「快適環境づくり市民会議推進大会」を3月1日に開催します。

主な内容
●環境保全活動の発表
発表者 南小学校4年生
テーマ すのり川博士になろう！

●記念講演会

講師 J・A・T・D・にしゃん
たさん(羽衣国際大学准教授
多民族共生人権教育センター)



理事)

演題 みんな地球に住む家族
〜スリランカからのことづけ



時間 午後1時30分〜4時
(開場は午後1時)

場所 市民文化会館(昭和町1)

※入場無料で、どなたでも参加できます。直接会場にお越しください。

問合せ先 **生活環境課**
☎35-3138

みんなで防ごう、鳥獣被害 鳥獣被害防止研修会を開催します



侵入防止柵を設置することも被害対策のひとつです

近年、全国的に農作物への鳥獣被害が増加しており、市内でもたいへん深刻な問題となつていきます。

そこで市では、野生鳥獣の素顔や行動パターンから被害防除のヒントを得て、農作物などを被害から守るための研修会を開催します。

●第1回 クマとともに生きる

期日 3月4日(金)
時間 午後7時～8時30分
場所 JAひだ飛驒地域農業管理センター(冬頭町)

講師 浅野玄さん(岐阜大学 応用生物科学部准教授)

定員 100人(入場無料)
申込 3月2日(水)までにTEL

●第2回 イノシシの捕獲技術

期日 3月10日(木)
時間 午後7時～8時30分
場所 丹生川支所(丹生川町 坊方)

講師 須永重夫さん(栃木県 猟友会足利和支部会員)

定員 100人(入場無料)
申込 3月8日(火)までにTEL

FAX・HP

申込
問合先
農務課
35-3141
各支所基盤産業課



森林づくりフォーラム

飛驒の森林・最前線!

飛驒の森林の最新情報について、各分野の第一人者が、「守る・育てる・伐る・活用する」観点から分かりやすく解説します。

期日 2月27日(日)

時間 午後1時30分～4時(開場 午後1時)

場所 飛驒・世界生活文化センター(千島町)

内容 拡大するナラ枯れ(岐阜県森林研究所)/飛驒山再生プロジェクト(飛驒高山高校環境科学科のみなさん)/利用間伐で実現する儲かる林業(飛驒高山森林組合)/飛驒産木材の利用促進のために(ひだ高山木の家ねっと)/環境にやさしいホテルの取組み(ひだ自然エネルギー協議会)

定員 150人(入場無料です。直接会場にお越しください)

問合先 林務課 ☎35-3143

■市民外国語講座

対象 市内在住または在勤の方(原則として高校生以上)

講座名		曜日	時間
英 語	はじめての英会話入門	火	16:00～17:30
	50歳からの英会話入門①	木	10:00～11:30
	50歳からの英会話入門②	木	15:00～16:30
	ホップ(昼)	木	13:30～15:00
	ホップ(夜)	火	19:00～20:30
韓 国 語	ステップ(夜)	月	19:30～21:00
	ジャンプ(夜)	木	19:30～21:00
	入門(昼)	水	10:00～11:30
中 国 語	初級(夜)	火	19:30～21:00
	入門(夜)	月	19:30～21:00
	初級(夜)	水	19:30～21:00
ドイ ツ 語	中級(昼)	火	13:30～15:00
	ホップ(夜)	水	19:30～21:00
フ ラ ン ス 語	入門(夜)	木	19:30～21:00

■日本語講座

対象 日本語を勉強したい外国人の方

クラス	曜日	時間
初級(夜)	月	19:00～20:30

※定員は各クラス20人(定員を超えた場合は抽選)

※申込人数が定員に満たない場合は、開催をとりやめることもありますので予めご了承ください。

飛驒高山国際協会では、市民外国語講座および外国人のための日本語講座を開催します。

期間 4～9月(全18回)
※中国語講座は5～9月(全15回)

場所 市民文化会館(昭和町1)または市役所(花岡町)

受講生を募集します

市民外国語講座 日本語講座

2) **受講料** 各9000円
※中国語は7500円
申込方法 2月28日(月)までにTEL・HPで申し込む

申込
問合先
飛驒高山国際協会
(秘書国際課内)
35-3130

イベント 研修・講演会に 参加しませんか

第23回全国高等学校 選抜スキー大会

(ノルディック種目)

全国レベルのジャンプやクロスカントリースキー競技を間近で観戦できます。



期日 2月18日(金)～20日(日)
時間 午前10時～午後4時
場所 鈴蘭高原クロスカントリーコース、鈴蘭シャンツェ(朝日町西洞)

問合せ先

朝日支所地域振興課
☎55-3311

若手社員

フオーアアップセミナー 成功は目標からの逆算

若手社員が、目標達成のために何をしなければならぬのかを、ゴールからの視点で考えてみるセミナーです。ドリームマップ作成を通じて、成功する秘訣を目標から逆算してみませんか。

期日 2月24日(木)

時間 午前10時30分～午後5時

場所 市図書館「煥章館」(馬場町2)

対象 市内在勤の若手社員の方
定員 60人程度

参加費 無料

申込方法 2月21日(月)までに

TEL

申込 商工課
問合せ先 ☎35-3144

軽スポーツ広場

気軽にできる軽スポーツ(ドッジビー・カローリングほか)を体験してみませんか。

対象 小学生以上

期日 2月26日(土)、3月12日(土)

時間 両日とも午前10時～正午

場所 ビッグアリーナ(中山町)、西スポーツ・地域交流会館(岡本町3)

問合せ先
☎058-2728421



参加料 無料

申込方法 スポーツ振興課および各支所地域振興課にある

申込書を提出(当日参加も可)

申込 スポーツ振興課
問合せ先 ☎35-3157

ぎふアグリ チャレンジフェア

新たに農業を始めたいと思つている方や農業法人への就業を考えている方を対象とした相談会です。

期日 2月27日(日)

時間 午前10時30分～午後3時30分

場所 市民文化会館(昭和町1)

申込方法 当日受付(参加無料です)

問合せ先
☎058-2728421

ワークライフバランス 講演会

スーパーマスターの先駆者として注目を浴びるフリーライターの山田亮(あきら)さんを講師に招き、ワークライフバランスを楽しみながら学びます。



期日 2月28日(月)

時間 午後7時～8時30分

場所 市民文化会館(昭和町1)

申込方法 当日受付(参加無料。託児希望の方は2月18日(金)までに)

TEL

申込 市民活動推進課
問合せ先 ☎35-3412

スノーシューで 高根の森を散策しよう

日和田地域の自然の中をスノーシューで歩きます。無印良品南乗鞍キャンプ場のスタッフと一緒に冬の森を散策します。



スノーシューは貸し出します

ます。

期日 3月5日(土)

時間 午前10時～午後1時

場所 オケジッタ(高根町小日和田)に集合

対象 小学生以上の市民(中学生は保護者同伴)

定員 30人(大人20人、子ども10人)

参加料 200円(保険料ほか)

申込方法 2月25日(金)までに

TEL・FAX

申込 高根地区社教
問合せ先 ☎59-2211
FAX 59-2555

障がい者 冬の上高地トレッキング

NPO法人野あそび倶楽部や飛驒山岳会の協力を得て、冬の上高地を散策します。

期日 3月6日(日)

時間 午前7時～午後5時

場所 総合福祉センターに集合

定員 下肢障がい者1人、その他14人

参加料 500円(保険料ほか)

申込方法 2月23日(水)までに

TEL・FAX

申込 社会福祉協議会
問合せ先 ☎35-0294
FAX 34-6736

平成23年度採用 非常勤職員募集

職種区分

- ▷ レセプト点検嘱託員
医療事務の経験があり、精通している方
- ▷ 市民生活総合相談員
行政に精通し、多様な相談業務に対応できる方

募集人員

レセプト点検嘱託員…1名
市民生活総合相談員…若干名

試験案内・申込書

市役所1階インフォメーション、4階総務課、各支所地域振興課、市HP

申込期間

2月15日(火)～2月21日(月)

試験日

- ▷ レセプト点検嘱託員
2月28日(月)
高山市役所203会議室で実施
- ▷ 市民生活総合相談員
3月1日(火)
高山市役所204会議室で実施
(時間は後日連絡します)

問合せ | 総務課 ☎35-3133

高山市医師会市民公開講座「糖尿病をもっと知ろう」

わたしは大丈夫と安心していませんか？

高山市医師会では、糖尿病の判断基準や最新の糖尿病治療などを知っていただく公開講座を開催します。

期日 2月27日(日)
時間 午後2時～4時
場所 市民文化会館(昭和町1)
定員 400人

※直接会場へ(申込不要、入場無料)

主な講座内容

- 糖尿病の判断基準について
- 最近の糖尿病治療の進歩と合併症の予防
- 糖尿病地域連携パスについて
- 質問コーナー

問合せ | 高山市医師会
☎32-0606

女性青少年会館教養講座

申込 女性青少年会館
問合せ先 ☎32-0394 FAX35-2394
MAIL: info@takayama-home.jp

対象 市内に在住・在勤の方 場所 女性青少年会館(花里町1)

申込方法 2月19日までに来館・TEL・FAX・MAIL (講座名・住所・氏名・電話番号を記載)

講座名	曜日	回数	定員	材料費	時間	受講日
パンづくり	火	3	16	1500円	9:30～12:00	3/1～3/15
ピラティス	木	4	15	(保険料) 600円	10:30～11:30	3/3～3/24
陶芸	木	2	20	300円～	13:30～15:30	3/3・3/10
フラワーアレンジメント	木	1	20	2500円	13:00～14:30	2/24
ビジネス文書作成(WORD初級)	金	3	10	300円	10:00～11:30	3/4～3/18

岐阜大学教員無料出前講座 “The学”in飛騨高山

問合せ先 | 岐阜大学産官学融合本部
☎058-293-3356

テーマ 「植物工場の現状と課題および動向」

講師 田中逸夫さん(岐阜大学応用生物科学部教授)

期日 3月4日(金)

時間 午後3時～4時30分(終了後に意見交換会を開催)

場所 市役所(花岡町2)

定員 100人

参加費 無料

※直接会場へ(申込不要)

荒城農業体験交流館体験教室 そば打ち体験教室

申込 荒城農業体験交流館
問合せ先 ☎72-1066 FAX72-1067

対象 市内在住・在勤の方

期日 3月2日(水)

時間 午後7時～9時30分

場所 荒城農業体験交流館(国府町八日町)

定員 15人(超えた場合は抽選)

参加料 1,000円

申込方法 2月23日(水)までにTEL(水曜日を除く)・FAX

子育ての悩みや疑問を考えませんか

しゃべって納得! 「となりの子育て」in岐阜

問合せ | NHK岐阜放送局
☎058-264-4611
(平日の午前9時～午後7時)

市とNHK岐阜放送局では、子育てについて考えるトークショーを開催します。毎週土曜日に教育テレビで放送中の「となりの子育て」に出演している育児まんが家・高野優さんや専門家の意見を伺いながら、会場のみなさんと一緒に解決のアイデアを考えます。

期日 3月6日(日) 時間 午後1時20分～3時

場所 市民文化会館(昭和町1) 定員 400人

参加料 無料

申込方法 ①郵便番号・住所②氏名③電話番号④参加希望人数(1歳以上のお子さんから人数に含む)⑤託児の利用有無⑥子どもの反抗期に関する悩みや体験談、解決のアイデアを記入の上、2月24日(木)までに、HP・ハガキ・FAX

※応募多数の場合は抽選の上、入場整理券をお送りします。

※当日は託児コーナー(無料)を設けます。

申込先 〒500-8554(住所不要) NHK岐阜放送局「となりの子育て」係

FAX 058-264-4634 HP <http://www.nhk.or.jp/gifu/event/>

●ご応募の際にいただいた情報は、抽選結果の連絡に使用させていただくほか、イベントの案内や受信料のお願いに使用させていただくことがあります。

高齢者のための健康講座

問合せ | 市シルバー人材センター
☎32-8090

アスレチックトレーナーを講師に迎え、「健やかな毎日を送るための健康体操」講座を開催します。講座内容・申込みなどの詳細は、シルバー人材センターの本所・支所にある講座案内チラシをご覧ください。

対象 60歳以上 参加料 無料

開催場所	開催日	時間
丹生川老人いこいの家(丹生川町坊方)	2月23日(水)	いずれの会場も
国府老人いこいの家(国府町木曾垣内)	2月25日(金)	午後1時30分～
久々野老人いこいの家(久々野町無数河)	3月2日(水)	3時

募集

YOU&MEサロンぱれっと無料法律相談

申込 市民活動推進課
問合せ ☎35-3412

対象 市内在住の方
期日 3月15日(火)
時間 午後1時～4時
場所 市役所(花岡町2)
定員 7人(超えた場合は抽選)
申込方法 3月8日(火)までにTEL

市民ふれあいファミリー農園利用者

申込 農務課
問合せ ☎35-3141

対象 農地を所有または耕作していない市民で、市税滞納のない方
募集区画 「塩屋農園」13区画
「下切農園」14区画
1区画の面積 33㎡(10坪)
貸出期間 1年間(5年間継続可能)
使用料 年間6,110円(1区画)
申込方法 2月28日(月)までに農務課窓口・HPにある申込書に記入し提出

愛称募集中

「飛驒高山アンテナショップ」

申込 飛驒高山アンテナショップ
問合せ 〒506-0011 高山市本町2-60
☎・FAX77-9200
E-mail:takayama_antenna_shop@yahoo.co.jp

支所地域の観光・物産情報の発信拠点として昨年9月、本町にオープンした飛驒高山アンテナショップの愛称を募集しています。親しみやすく、支所地域の魅力をアピールできる読みやすい愛称をふるってご応募ください。
※最優秀賞は賞金3万円です。

対象 市内在住・在勤・在学の方
申込方法 飛驒高山アンテナショップ、市役所地域政策課、各支所地域振興課、HPにある応募用紙に記入の上、2月28日(月)までに各配布場所へ持参、**郵送**、**FAX**・**MAIL**
飛驒高山アンテナショップ
<http://www.info-takayama.org/>
高山市地域政策課
<http://www.city.takayama.lg.jp/chii-kiseisaku/>

植樹の神様、高山で再講演が決定



大好評を博した先月の講演に引き続き、「植樹の神様」宮脇昭さん(横浜国立大学名誉教授・IGES国際生態学センター長)を招いて講演会を開催します。

テーマ 「地域経済と共生するいのちの森づくり～学校・高山市から世界へ～」

日時 2月25日(金)午後2時～4時

場所 飛驒総合庁舎 大会議室(上岡本町7)

対象 市民、学校関係者

※入場無料です(事前申込み不要)

問合せ | 地域政策課 ☎35-3524

市インターネット公売

問合せ | 税務課 ☎35-3504

市では、滞納処分により差し押さえた財産を売却し、税収確保を図る目的でインターネット公売を実施します(ヤフーが提供する「官公庁オークションシステム」上で実施します)。

公売する財産 パール(黒真珠)リング、腕時計

公売の日程 入札参加申込期間

2月16日(水)午後1時～2月28日(月)午後11時

下見会 2月22日(火)午前10時～午後4時

市役所2階204会議室(花岡町2)

入札期間 3月4日(金)午後1時～3月6日(日)午後11時

(入札参加申込期間に申し込まれた方のみ入札に参加できます)

公売情報等の詳細は、高山市ホームページからご覧になれます。

<http://www.city.takayama.lg.jp/zeimu/koubai2.html>

消費者価格調査モニター

申込 市民活動推進課
問合せ ☎35-3412 FAX35-4884

店頭小売店の調査や消費者としての意見・要望などを行う消費者価格調査モニターを募集します。

モニターの仕事内容

- 価格調査(毎月22品目)
- 商品量目試買調査
- 研修会などへの参加
- 消費生活に関する意見や要望の提出

募集定員 10人程度(超えた場合は抽選)

対象 市内在住の方

任期 平成23年4月～平成24年3月(1年間)

申込方法 住所・氏名・電話番号を記入し、「消費者モニター」と明記の上、3月10日(休)までに**TEL**・**FAX**・**HP**・**ハガキ**

東京近郊の大学に入学予定の方へ 「財濃飛会 岐阜県学生会館」入寮のご案内

県内出身者で平成23年4月に東京近郊の大学や大学院に入学を予定の方を対象に、入寮者を募集します。

募集人員 男子13人、女子11人

申込期限 3月9日(水)

(入寮願書を希望される方は会館まで連絡ください)

概要 鉄筋3階建て、個室(7㎡・エアコン有)、風呂・洗面所・洗濯場は共有。寮費(管理費・食費含)58,300円

問合せ | 岐阜県学生会館事務局
☎042-646-6561

住民基本台帳カード 無料交付が終了します

問合せ | 市民課
☎35-3496

住民基本台帳カードの無料交付期間は3月31日(木)までです。即日交付は市役所本庁のほか、3月31日までは丹生川支所、国府支所でも可能です。

住民基本台帳カード

写真付きの住民基本台帳カードは、運転免許証などと同様に公的な本人確認書類として利用できるほか、e-Taxを利用される場合も必要となります。

設置期限迫る！住宅用火災警報器

申込 | 予防課
問合せ | ☎32-3027

市では5月31日までに全ての住宅に住宅用火災警報器の設置と届出を義務付けています。設置期限が迫っていますので、未設置・未届出の方はお早めをお願いします。

〈住宅用火災警報器とは〉

煙や熱を自動感知し、音や声で火災の発生をいち早く知らせる器具のことです。

〈ご不明なことはお問い合わせください〉

購入先・取りつけ方、届出方法など、ご不明な点がありましたら最寄りの消防署までお気軽にお問い合わせください。

国府町史(最終回)の発刊

申込 | 国府支所町史編纂室
問合せ | ☎72-3111

国府町史の通史編Ⅰ(先史～江戸時代)、通史編Ⅱ(明治時代～平成の市町村合併)を発刊しました。平成19年から発刊してきた国府町史の最終回です。販売部数に限りがありますので、お早めにお求めください。

価格 12,900円(通史編ⅠとⅡのセット販売になります)

岐阜県市町村振興補助金は さまざまな事業に活用されています

申込 | 財政課
問合せ | ☎35-3132

- 冬季高齢者集合住宅「のくとい館」運営事業
- 移住交流促進事業(移住・定住への支援、田舎暮らしのPR活動)
- 地域医療対策事業(臨床研修医募集などへの支援)

所得税の確定申告と市・県民税の申告相談

所得税の確定申告

期間 2月16日(水)～3月15日(火)
(土日を除く)

時間 午前9時～午後5時

場所 市民文化会館(昭和町1)
税務署(名田町)では申告書などの提出はできますが、作成指導や相談業務は行っていません。

市・県民税の申告相談

市役所本庁および各支所でお受けします。(なお、支所会場は相談日を設定していますので事前にご確認ください)

ご注意ください

市が行う今回の申告相談から、肉用牛に関する申告、土地・建物と株の譲渡所得、住宅借入金等特別控除(平成22年居住分)、青色申告、平成21年分以前の確定申告はお受けできません。

相談が必要な場合は、市民文化会館、または無料税務相談所(市役所地下市民ホールで2月16日～18日開催)をご利用ください。

問合せ | 税務課 ☎35-3136

除雪機等購入費補助事業

問合せ | 維持課 ☎35-3340
各支所基盤産業課

町内会が公衆用道路(私道、通学路含む)などの除雪を共同して行うための除雪機などを購入する際、市では購入代金の一部を補助します。

対象となる除雪機等 除雪機、融雪機

補助金額 除雪機等購入費の2/3以内で、1台につき40万円を限度とします

申請に必要なもの ①見積書②カタログ③除雪する場所と除雪機の保管場所の位置図④共同で使用する町内会員の名簿⑤事業計画書 ほか

除雪中の事故防止に 心がけましょう！

全国で毎年、屋根の雪おろしや除雪機運転中の事故が数多く発生しています。

夜間に一人で作業をしない、体調がすぐれないときは作業しないなど、事故防止には十分気をつけましょう。

バス停や消火栓、メーター周りの除雪にご協力を

バス停付近、消火栓の周り、電気や水道メーター付近の除雪にご協力をお願いします。

パートバンクご利用のみなさまへ

高山パートバンク(天満町5・飛騨地域地場産業振興センター1階)は2月28日(月)で廃止し、3月1日(火)からハローワーク高山(上岡本町7)に統合されます。職業相談や紹介業務はハローワーク高山で行いますので、お気軽にご利用ください。

問合せ | ハローワーク高山(高山公共職業安定所)
☎32-1144

検察審査会からの お知らせ

問合せ | 岐阜検察審査会事務局(岐阜地方裁判所)
☎058-262-5263

交通事故、詐欺などの被害に遭い、警察や検察庁に訴えたが、検察官がその事件を裁判にかけてくれないことがどうも納得できない。このような方のために、検察官が事件を裁判にかけなかったことが正しかったかどうかを審査する機関として「検察審査会」があります。

このような不満をお持ちの方は、検察審査会にご相談ください。相談や審査の申立てには費用はいりません。また、秘密は固く守られます。

検察審査会では11人の審査員が、検察官が事件を裁判にかけなかったことが正しかったかどうかの審査を行います。なお、審査員は選挙権を持っているみなさんの中から「くじ」で選ばれることになっています。

選挙権をお持ちの方は審査員に選ばれることがあるかもしれませんが、選ばれた際は国民の代表としてこの仕事にご協力をお願いします。

お知らせ

スリランカ、オーストラリア、ブラジル 洪水救援金にご協力を

問合先 日本赤十字社高山市地区(福祉課内)
☎35-3139

日本赤十字社では、スリランカ、オーストラリア、ブラジルの洪水被害に対する救援金を受け付けています。市役所本庁と各支所に募金箱を設置していますので、ぜひご協力をお願いします。

募集期間 2月28日(月)まで

農業委員会委員選挙人名簿の縦覧

問合先 市選挙管理委員会事務局
☎35-3133

期間 2月23日(水)～3月9日(水)
(土・日曜日も含む)

時間 午前8時30分～午後5時
場所 市選挙管理委員会事務局
(市役所4階)

2月1日現在の人口

総人口 93,917人 (- 14)
男 44,765人 (+ 11)
女 49,152人 (- 25)
世帯数 34,358世帯 (- 12)
()内は前月比

ふるさと納税で

飛驒高山を応援してください

飛驒高山ふるさと基金への寄附受付状況(1月末日現在)

寄附件数 **231件**
寄附金総額 **22,319,694円**

みなさんの「想い・願い」をしっかり受け止めるこのふるさと飛驒高山のまちづくりに活かします

大規模開発構想の縦覧

問合先 都市整備課
☎35-3159

高山市美しい景観と潤いのあるまちづくり条例に基づき、大規模開発事業の構想届出書縦覧を行います。この開発事業構想については3月8日(火)まで意見を提出することができます。

開発事業者 ゲンキー株式会社(福井県坂井市丸岡町下久米田38字33番)
代表取締役 藤永賢一

事業名 (仮称)ゲンキー高山国府店新築工事

内容 ドラッグストア新築工事
場所・面積 国府町広瀬町字柳添1639番1外10筆(6,773.2㎡)

縦覧場所 市役所都市整備課、国府支所基盤産業課

縦覧期間 3月1日(火)まで

都市計画道路事業認可の 公告および縦覧

問合先 建設課
☎35-3147

○公告事項について

都市計画事業の種類および名称

都市計画道路事業
3・4・14号 西之一色花岡線

施行者の名称

高山市

施行者の事務所所在地

花岡町2-18 市役所建設課

事業地の所在

取用の部分 昭和町1丁目および2丁目地内

使用の部分 なし

○事業認可の縦覧について

縦覧場所 市役所建設課

縦覧期間 平成26年3月31日まで

2月は北方領土返還要求運動の強化月間です 市役所でパネル展開催

北方領土の概要や歴史などを記したパネルと訪問事業の記念写真の展示とともに、啓発パンフレットの配布を行います。また、署名活動もあわせて行いますので、この機会にぜひお立ち寄りください。

期間 2月15日(火)～28日(月)

場所 市役所1Fロビー(花岡町2)

問合先 北方領土返還要求運動岐阜県民会議事務局 ☎058-272-8173

●2月後半のケーブルテレビ番組(主なもの)●

番組名	放送内容
ハイ! 市役所です ○月水金 12:30～ 20:30～ 23:00～ ○火木 12:00～ 19:30～ 21:30～ ○土日 11:30～ 18:30～ 22:00～	高山市の新しい公共交通 いよいよ1年後! ぎふ清流国体
飛驒高山情報局 ○月水金 7:30～ 11:30～ 19:00～ 22:00～ ○火木 8:30～ 12:30～ 18:00～ 23:00～ ○土日 10:30～ 15:00～ 20:00～ 23:30～	氷点下の森 氷祭り 平湯大滝結氷まつり モンデウスシニアスキー大会 ほか
わがまち再発見 ○月水金 8:30～ 14:00～ 20:00～ 23:30～ ○火木 7:30～ 15:30～ 19:00～ 22:00～ ○土日 6:30～ 12:30～ 18:00～ 22:30～	飛驒のお酒 ～自然と伝統が醸す旨み～

※ケーブルテレビでは、このほかにもいろいろな番組を放送しています。ぜひご覧ください。

●2月・3月のこよみ●

2月16日(水) 所得税の確定申告と市・県民税の申告相談
(～3月15日 市民文化会館ほか)

18日(金) 第23回全国高校選抜スキー大会(～20日 鈴蘭高原)

19日(土) 人権講演会「知ろう! 伝えよう! 命のメッセージ」
(市民文化会館)

28日(月) ワークライフバランス講演会(市民文化会館)
市議会定例会(～3月25日予定)

3月1日(火) 快適環境づくり市民会議推進大会(市民文化会館)

飛驒高山雛まつり(～4月3日 市内各所)

4日(金) 飛驒高山ドキュメンタリー映像祭(市民文化会館)

8日(火) 市内各中学校卒業式

13日(日) 高山西RC杯ソフトミニバレーボール大会
(ビッグアリーナ)

《今後の予定》

市内各小学校卒業式(3月23日)

ヒッツFMで「声の広報たかやま」を放送しています。1日と15日の午前6時～7時・午後10時～11時

地域活性化のカギを探る 地域づくり活動団体の発表会



町内で活動するまちづくり団体の事例を紹介し、地域活性化への認識を深める「地域づくり活動団体の発表会」が1月23日、きよみ館（清見町三日町）で開催され、63人が参加しました。

団体の活動紹介のほか、富士通総研の臼井純子アドバイザーを交えたパネルディスカッションもあり、参加者は地域資源を活用した地域の元気づくりへの取組みに認識を深めました。

伝統食を見直し新料理を開発 荘川べっぴん桜が試食会



地域の伝統食を見直して新たな食品開発に取り組む荘川町の女性団体「荘川べっぴん桜（三島美智子会長）」が1月27日、荘川福祉センター（荘川町新沢）で開発した新メニューの試食会を開催しました。

この日は五穀を使ったピザなど5品目を提供。「健康にもいいし、何よりおいしい」と、地域の新料理に参加者は舌鼓を打ちました。

消火作業をみんなで確認 市内各所で文化財の消防訓練



文化財防火デーの1月26日、桜山八幡宮（桜町）で文化財建造物消防訓練が行われ、地元の自主防災組織や神社関係者など約40人が参加しました。

境内の絵馬殿から出火したとの想定で、参加者は119番通報や重要物品の持ち出し、消火器や消火栓を使った初期消火など一連の動きを確認しました。

桜山八幡宮のほか、この週は市内8カ所でも同様の訓練が行われました。

3市1村の首長、連携を確認 「飛驒首長連合」立ち上げ



飛驒地域3市1村（高山市、飛驒市、下呂市、白川村）の首長による「飛驒首長連合」の立ち上げが1月28日、ひだホテルプラザ（花岡町2）で行われました。

会合では、観光などによる活性化や人口減少の克服など、飛驒地域が共有する課題に向けて、各市村が強みを活かし弱点を補いあって、首長が先頭に立ち取り組むことなどが確認されました。

3月1日から運行 まちなみバスのデザインが決定

まちなみバスのデザインは、高山の町並みに合う茶系をベースに、乗鞍岳と、まちなみバスの頭文字のMをイメージしたもので、Mの色は市の花「こばのみつばつつじ」の紅紫を使用しました。

3月1日から中心市街地を巡回して運行しますので、ぜひご利用ください。

問合せ先 地域政策課 ☎35-3524

