

物件情報

物件番号	29-11	地域名	高山地域
------	-------	-----	------

【物件(空き家)情報】

所在地	高山市下一之町163		
構造	木造亜鉛メッキ鋼板葺2階建	建築年	昭和47年(半分)・平成3年(半分)
建築面積	床面積1階83.53㎡、2階85.86㎡	敷地面積	約83.53㎡ 別に畑9坪程
空き家になった時期	平成23年4月	間取り	8LDK
補修の要否	<input checked="" type="checkbox"/> 補修は不要 <input type="checkbox"/> 多少の補修は必要 <input type="checkbox"/> 大幅な補修必要 <input type="checkbox"/> 現在補修中	補修の費用	<input type="checkbox"/> 所有者負担 <input checked="" type="checkbox"/> 入居者負担 <input type="checkbox"/> その他(補修内容により応相談)
物件区分	賃貸・ 売買 条件等(特になし)		
賃料・価格等	月額賃料()円、売却価格(交渉による)円 [土地代込み]		
特記事項			

設備状況

電気	<input checked="" type="checkbox"/> 引き込み済 <input type="checkbox"/> その他(入居者で契約)	風呂	<input checked="" type="checkbox"/> ガス <input checked="" type="checkbox"/> 灯油 <input type="checkbox"/> 電気 <input type="checkbox"/> その他()
ガス	<input checked="" type="checkbox"/> プロパンガス <input type="checkbox"/> その他()	駐車スペース(車庫)	<input type="checkbox"/> 有() <input checked="" type="checkbox"/> 無
水道	<input checked="" type="checkbox"/> 上水道 <input type="checkbox"/> 井戸水 <input type="checkbox"/> その他()	菜園	<input checked="" type="checkbox"/> 有/(9坪程)㎡ <input type="checkbox"/> 無
トイレ	<input checked="" type="checkbox"/> 水洗() <input type="checkbox"/> 汲取り / <input type="checkbox"/> 和 <input checked="" type="checkbox"/> 洋	物置・倉庫	<input checked="" type="checkbox"/> 有(賃貸・売買価格に含む) <input type="checkbox"/> 無
電話	<input checked="" type="checkbox"/> 引き込み済 <input type="checkbox"/> その他(入居者で契約)	情報通信	[テレビ] <input checked="" type="checkbox"/> 共同受信 <input type="checkbox"/> アンテナ
			[インターネット] <input type="checkbox"/> 光 <input type="checkbox"/> ADSL <input type="checkbox"/> ISDN <input type="checkbox"/> 環境なし
特記事項			

主要施設等への距離

市役所・支所	高山市役所 1.0km (徒歩10分位)	福祉施設	
駅	高山駅 1.6km (徒歩20分位)	温泉施設	
総合病院・診療所	高山赤十字病院 1.7km	公園	
消防署	高山消防署 1.6km	食料品・日用雑貨店	スーパーやまだ(上一之町)0.5km、駿河屋(本町)0.8km
警察署・派出所	安川交番 0.6km (徒歩10分位)	各種資材販売店	ジャンボあらし 1.5km
保育園	総和保育園 0.5km (徒歩10分位)	コンビニエンスストア	セブンイレブン下三之町店 0.6km
小学校	西小学校 0.5km (徒歩10分位)	バス停	のらマイカー 徒歩1分
中学校	東山中学校 2.0km (徒歩30分位)	金融機関	高山信用金庫本店 0.4km 八幡郵便局 0.3km
特記事項	歩いて1分ほどに路線バス(のらマイカー)あり		

備考(総合的コメント・アピールポイント等)

--

1階 平面図

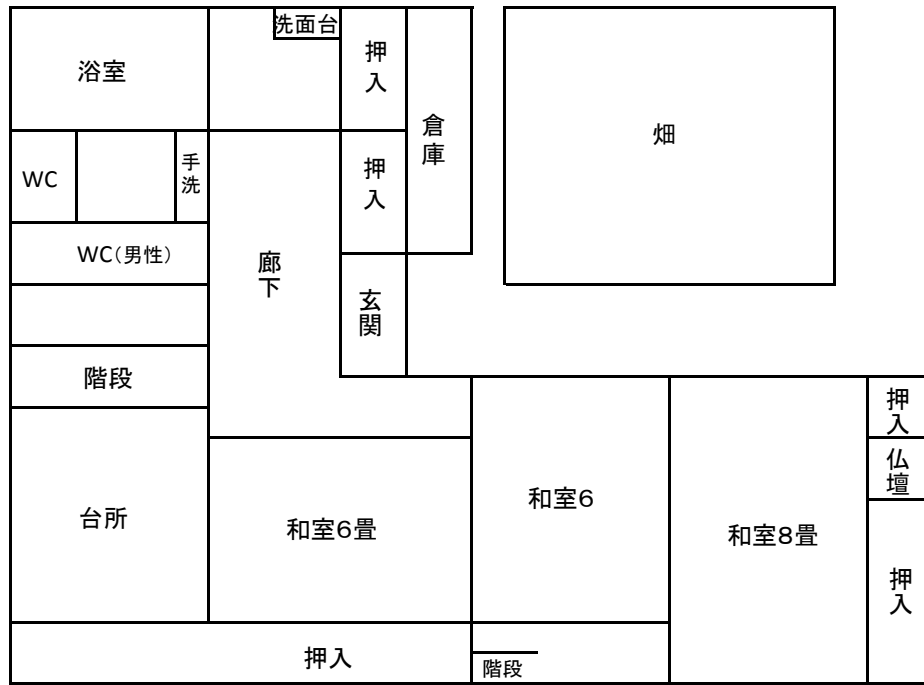

2階 平面図

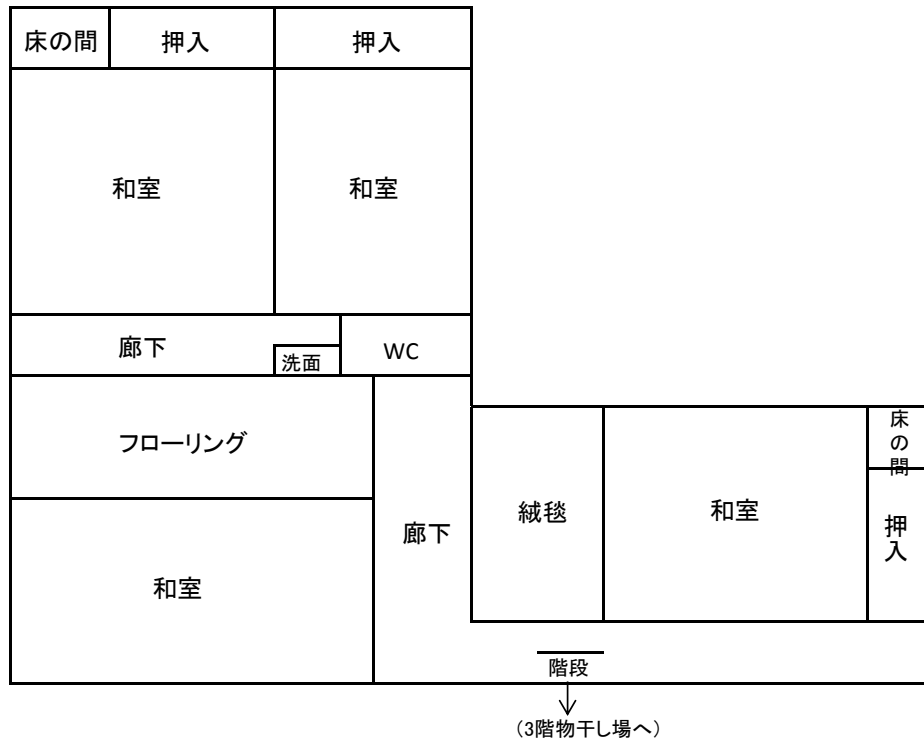

※正確なものではありませんので、物件確認をお願いします。

(玄関左手)



(玄関側)



(倉庫)

