

物件情報

物件番号	27-2	地域名	高山地域
------	------	-----	------

【物件(空き家)情報】

所在地	高山市若達町2丁目73番地9		
構造	木造亜鉛メッキ鋼板葺2階建	建築年	昭和47年頃
建築面積	1階32.41㎡ 2階32.14㎡	敷地面積	67.2㎡
空き家になった時期	平成8年	間取り	4DK
補修の要否	<input type="checkbox"/> 補修は不要 <input type="checkbox"/> 多少の補修は必要 <input checked="" type="checkbox"/> 大幅な補修必要 <input type="checkbox"/> 現在補修中	補修の費用	<input type="checkbox"/> 所有者負担 <input checked="" type="checkbox"/> 入居者負担 <input type="checkbox"/> その他(補修内容により応相談)
物件区分	賃貸 ・ 売買 条件等()		
賃料・価格等	月額賃料()円、売却価格(500,000)円〔土地代込み〕		
特記事項	<ul style="list-style-type: none"> ・土砂災害特別警戒区域のため建て替え時に制限あり ・高台にあり車の横付け不可 		

設備状況

電気	<input checked="" type="checkbox"/> 引き込み済 <input type="checkbox"/> その他(入居者で契約)	風呂	<input type="checkbox"/> ガス <input checked="" type="checkbox"/> 灯油 <input type="checkbox"/> 電気 <input type="checkbox"/> その他()
ガス	<input checked="" type="checkbox"/> プロパンガス <input type="checkbox"/> その他()	駐車スペース(車庫)	<input type="checkbox"/> 有() <input checked="" type="checkbox"/> 無
水道	<input checked="" type="checkbox"/> 上水道 <input type="checkbox"/> 井戸水 <input type="checkbox"/> その他()	菜園	<input type="checkbox"/> 有/()㎡ <input checked="" type="checkbox"/> 無
トイレ	<input checked="" type="checkbox"/> 水洗(下水) <input type="checkbox"/> 汲取り / <input type="checkbox"/> 和 <input checked="" type="checkbox"/> 洋	物置・倉庫	<input type="checkbox"/> 有(賃貸・売買価格に含む) <input checked="" type="checkbox"/> 無
電話	<input type="checkbox"/> 引き込み済 <input checked="" type="checkbox"/> その他(入居者で契約)	情報通信	<input type="checkbox"/> テレビ <input checked="" type="checkbox"/> 共同受信 <input type="checkbox"/> アンテナ <input type="checkbox"/> インターネット <input type="checkbox"/> 光 <input type="checkbox"/> ADSL <input type="checkbox"/> ISDN <input checked="" type="checkbox"/> 環境なし
特記事項	<ul style="list-style-type: none"> ・TVは電波微弱につきケーブルテレビの契約となります。 ・風呂の灯油機器は整備が必要です。 ・駐車場は近隣に月極め駐車場があります。 ・現状渡しで必要経費が発生した場合は購入者が負担して下さい。 		

主要施設等への距離

市役所・支所	高山市役所 1km	福祉施設	
駅	高山駅 1.5km	温泉施設	
総合病院・診療所	高山日赤病院 1.6km たかだCL 350m	公園	城山公園 950m
消防署	高山消防署 1.6km	食料品・日用雑貨店	フレッシュスーパーやまだ 450m
警察署・派出所	高山警察署 1km	各種資材販売店	安川商店街 400m
保育園		コンビニエンスストア	
小学校	市立東小学校 1.4km	バス停	別院前 350m、まちなみバス鉄砲町 150m
中学校	市立東山中学校 1.5km	金融機関	
特記事項	・商店街 古い街並み徒歩圏内です。		

備考(総合的コメント・アピールポイント等)

- ・高台にあり車が走る道路から少し歩きますが高山市内が一望できます。(庭木整理の必要あり)
- ・徒歩圏内の施設は充実しています。
- ・まちなか定住促進補助事業の条件が合致すれば150万限度で補助がでるエリア内の物件です。(2015年12月現在)

家屋見取図

1階



2階

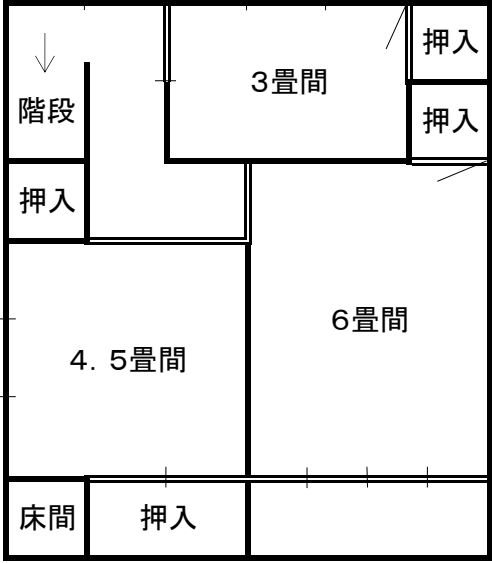

※正確なものではありません。物件確認をお願いします。

外観



道路からのアクセス



玄関



トイレ



1階6畳間



キッチン



2階4.5畳間



2階3.6畳間



2階6畳間



風呂

